

履歴事項全部証明書

北海道夕張市若菜3番地
社会福祉法人夕張市社会福祉協議会

会社法人等番号	4300-05-006922
名称	社会福祉法人夕張市社会福祉協議会
主たる事務所	北海道夕張市若菜3番地
法人成立の年月日	昭和42年7月19日
目的等	<p>目的 この社会福祉法人（以下「法人」という。）は、夕張市における社会福祉事業その他の社会福祉を目的とする事業の健全な発達及び社会福祉に関する活動の活性化により、地域福祉の推進を図ることを目的とする。</p> <p>事業 この法人は、上記の目的を達成するため、次の事業を行う。</p> <ol style="list-style-type: none"> (1) 社会福祉を目的とする事業の研究、企画及び実施 (2) 社会福祉に関する活動への住民の参加のための援助 (3) 社会福祉を目的とする事業に関する調査、普及、宣伝、連絡、調整及び助成 (4) (1)から(3)のほか、社会福祉を目的とする事業の健全な発達を図るために必要な事業 (5) 保健医療、教育その他の社会福祉と関連する事業との連絡 (6) 共同募金事業への協力 (7) ボランティア活動の振興 (8) 生活福祉資金貸付事業 (9) 心配ごと相談事業 (10) 老人居宅介護等事業の経営 (11) 障害福祉サービス事業の経営 (12) 地域活動支援センターの経営 (13) 特定相談支援事業の経営 (14) 夕張市老人福祉会館の経営 (15) 生活支援体制整備事業 (16) その他この法人の目的達成のため必要な事業 <p>この法人は、社会福祉法第26条の規定により、次の事業を行う。</p> <ol style="list-style-type: none"> (1) 居宅介護支援事業 <p style="text-align: center;">平成30年 7月 5日変更 平成30年 7月 9日登記</p>

北海道夕張市若菜3番地
 社会福祉法人夕張市社会福祉協議会

役員に関する事項	北海道夕張市沼ノ沢374番地 理事長 <u>高間 澄子</u>	令和 3年 6月23日重任 令和 3年 6月28日登記
	北海道夕張市沼ノ沢374番地 理事長 <u>高間 澄子</u>	令和 5年 6月23日重任 令和 5年 7月 5日登記
	北海道夕張市沼ノ沢374番地 理事長 <u>高間 澄子</u>	令和 7年 6月25日重任 令和 7年 7月 7日登記
資産の総額	<u>金3500万7663円</u> 令和 4年 3月31日変更	令和 4年 6月27日登記
	<u>金2543万7425円</u> 令和 5年 3月31日変更	令和 5年 6月26日登記
	<u>金2174万914円</u> 令和 6年 3月31日変更	令和 6年 6月26日登記
	<u>金1471万5560円</u> 令和 7年 3月31日変更	令和 7年 6月27日登記
登記記録に関する事項	平成17年法務省令第19号附則第3条第2項の規定により 平成18年 7月24日移記	



これは登記簿に記載されている閉鎖されていない事項の全部であることを証明した書面である。
 (札幌法務局管轄)

令和 8年 3月12日
 札幌法務局岩見沢支局
 登記官

滝本悦子



社会福祉法人夕張市社会福祉協議会

役員名簿

役職	氏名
会長	高間澄子
副会長	多喜芳勝
副会長	仁杉照夫
副会長	山本勝昭
理事	矢野雅昭
理事	澤野政美
理事	多喜雄基
理事	藤田肇和
理事	平塚浩一
常務理事	天野隆明
監事	千葉博務
監事	藤谷恭子

自家用有償旅客運送に使用する車両の一覧

自家用有償旅客運送者の名称 社会福祉法人夕張市社会福祉協議会

番号	自動車登録番号 又は 車両番号	乗車定員 (人)	所有者名	使用者名	備考
1	札幌 800 た 7836	10	社会福祉法人 夕張市社会福祉協議会	社会福祉法人 夕張市社会福祉協議会	
2	札幌 800 そ 3641	6	社会福祉法人 夕張市社会福祉協議会	社会福祉法人 夕張市社会福祉協議会	
3	札幌 503 ね 9172	5	社会福祉法人 夕張市社会福祉協議会	社会福祉法人 夕張市社会福祉協議会	
4	札幌 581 ふ 9195	4	社会福祉法人 夕張市社会福祉協議会	社会福祉法人 夕張市社会福祉協議会	
5					
6					
7					
8					
9					
10					
11					
12					
13					
14					
15					
16					
17					
18					
19					
20					

運転者の一覧 兼 運転者就任承諾書

社会福祉法人夕張市社会福祉協議会 が、申請した自家用有償旅客運送登録申請書に基づき登録を受けた場合には、その運転者として就任することを承諾いたします。

	氏名	住所	運転免許の種類等		施行規則51条の16関係資格	
			区分	種類	第1項関係	第3項関係
1	天野 隆明	夕張市鹿の谷山手町16	<input checked="" type="checkbox"/> 普通 <input type="checkbox"/> 大型	<input type="checkbox"/> 第2種 <input checked="" type="checkbox"/> 第1種	<input checked="" type="checkbox"/> 認定講習 <input type="checkbox"/> その他	<input type="checkbox"/> 介護福祉士 <input checked="" type="checkbox"/> 認定講習 <input type="checkbox"/> その他
2	菅野 義則	夕張郡栗山町角田142-29	<input checked="" type="checkbox"/> 普通 <input type="checkbox"/> 大型	<input type="checkbox"/> 第2種 <input checked="" type="checkbox"/> 第1種	<input checked="" type="checkbox"/> 認定講習 <input type="checkbox"/> その他	<input checked="" type="checkbox"/> 介護福祉士 <input checked="" type="checkbox"/> 認定講習 <input type="checkbox"/> その他
3	小竹 陽子	夕張市清水沢清栄町132	<input checked="" type="checkbox"/> 普通 <input type="checkbox"/> 大型	<input type="checkbox"/> 第2種 <input checked="" type="checkbox"/> 第1種	<input checked="" type="checkbox"/> 認定講習 <input type="checkbox"/> その他	<input type="checkbox"/> 介護福祉士 <input checked="" type="checkbox"/> 認定講習 <input type="checkbox"/> その他
4	山口 千枝	夕張市南部遠幌町63	<input checked="" type="checkbox"/> 普通 <input type="checkbox"/> 大型	<input type="checkbox"/> 第2種 <input checked="" type="checkbox"/> 第1種	<input checked="" type="checkbox"/> 認定講習 <input type="checkbox"/> その他	<input checked="" type="checkbox"/> 介護福祉士 <input checked="" type="checkbox"/> 認定講習 <input type="checkbox"/> その他
5	菅藤 秀樹	夕張市千代田3-6	<input checked="" type="checkbox"/> 普通 <input type="checkbox"/> 大型	<input type="checkbox"/> 第2種 <input checked="" type="checkbox"/> 第1種	<input checked="" type="checkbox"/> 認定講習 <input type="checkbox"/> その他	<input checked="" type="checkbox"/> 介護福祉士 <input checked="" type="checkbox"/> 認定講習 <input type="checkbox"/> その他
6	岩山 道広	夕張市末広2-4-51	<input type="checkbox"/> 普通 <input checked="" type="checkbox"/> 大型	<input checked="" type="checkbox"/> 第2種 <input type="checkbox"/> 第1種	<input type="checkbox"/> 認定講習 <input type="checkbox"/> その他	<input type="checkbox"/> 介護福祉士 <input type="checkbox"/> 認定講習 <input type="checkbox"/> その他
7	村上 晃	夕張市南部夕南町60	<input type="checkbox"/> 普通 <input checked="" type="checkbox"/> 大型	<input checked="" type="checkbox"/> 第2種 <input type="checkbox"/> 第1種	<input type="checkbox"/> 認定講習 <input type="checkbox"/> その他	<input type="checkbox"/> 介護福祉士 <input type="checkbox"/> 認定講習 <input type="checkbox"/> その他
8	谷口 鏡子	夕張市紅葉山251	<input type="checkbox"/> 普通 <input checked="" type="checkbox"/> 大型	<input type="checkbox"/> 第2種 <input checked="" type="checkbox"/> 第1種	<input checked="" type="checkbox"/> 認定講習 <input type="checkbox"/> その他	<input type="checkbox"/> 介護福祉士 <input checked="" type="checkbox"/> 認定講習 <input type="checkbox"/> その他
9	八柳 克博	夕張市南清水沢3-64-2	<input type="checkbox"/> 普通 <input checked="" type="checkbox"/> 大型	<input type="checkbox"/> 第2種 <input checked="" type="checkbox"/> 第1種	<input checked="" type="checkbox"/> 認定講習 <input type="checkbox"/> その他	<input type="checkbox"/> 介護福祉士 <input checked="" type="checkbox"/> 認定講習 <input type="checkbox"/> その他
10	石黒 仁志	夕張市紅葉山231-52	<input checked="" type="checkbox"/> 普通 <input type="checkbox"/> 大型	<input type="checkbox"/> 第2種 <input checked="" type="checkbox"/> 第1種	<input checked="" type="checkbox"/> 認定講習 <input type="checkbox"/> その他	<input type="checkbox"/> 介護福祉士 <input checked="" type="checkbox"/> 認定講習 <input type="checkbox"/> その他

注1 「運転免許の種類等」欄は、該当事項の口の中に✓印を記入すること。

注2 「運転免許の種類等」欄の「種類」欄が「第1種」となる場合は、「施行規則51条の16関係資格」欄の「第1項関係」欄に次の区分により該当事項の口の中に✓印を記入すること。

① 交通空白地有償運送

「認定講習」…国土交通大臣の認定を受けた者が行う交通空白地有償運送運転者講習を修了している運転者

「その他」…(一社)日本自動車運行管理協会 自家用自動車運転士専門校の運転サービス士科を修了した運転者

② 福祉有償運送

「認定講習」…国土交通大臣の認定を受けた者が行う福祉有償運送運転者講習を修了している運転者

「その他」…(一社)全国ハイヤー・タクシー連合会等が行っていたケア輸送サービス従事者研修を修了した運転者

注3 福祉有償運送において、福祉自動車以外の自動車を使用して運送を行う場合には、「施行規則51条の16関係資格」欄の「第3項関係」欄に次の区分により該当事項の口の中に✓印を記入すること。

「介護福祉士」…社会福祉士及び介護福祉法第42条第1項の介護福祉士の登録を受けている運転者

「認定講習」…国土交通大臣の認定を受けた者が行うセダン等運転者講習を修了している運転者

「その他」…

①(一社)全国ハイヤー・タクシー連合会等が行っていたケア輸送サービス従事者研修を修了した運転者

②介護保険法施行令(平成10年政令第412号)第3条第1項各号に掲げる研修の課程又は「指定居宅介護等の提供に当たる者として厚生労働大臣が定めるもの」(平成18年9月29日厚生労働省告示第538号)に規定する研修の課程を修了し、その旨の証明書の交付を受けた運転者

運転者の一覧 兼 運転者就任承諾書

社会福祉法人夕張市社会福祉協議会 が、申請した自家用有償旅客運送登録申請書に基づき登録を受けた場合には、その運転者として就任することを承諾いたします。

氏名	住所	運転免許の種類等		施行規則51条の16関係資格	
		区分	種類	第1項関係	第3項関係
1 佐藤 淳子	夕張市本町2-217	<input checked="" type="checkbox"/> 普通 <input type="checkbox"/> 大型	<input type="checkbox"/> 第2種 <input checked="" type="checkbox"/> 第1種	<input checked="" type="checkbox"/> 認定講習 <input type="checkbox"/> その他	<input type="checkbox"/> 介護福祉士 <input checked="" type="checkbox"/> 認定講習 <input type="checkbox"/> その他
2 山田 桂子	夕張市南清水沢3-9-8	<input checked="" type="checkbox"/> 普通 <input type="checkbox"/> 大型	<input type="checkbox"/> 第2種 <input checked="" type="checkbox"/> 第1種	<input checked="" type="checkbox"/> 認定講習 <input type="checkbox"/> その他	<input type="checkbox"/> 介護福祉士 <input checked="" type="checkbox"/> 認定講習 <input type="checkbox"/> その他
3		<input type="checkbox"/> 普通 <input type="checkbox"/> 大型	<input type="checkbox"/> 第2種 <input type="checkbox"/> 第1種	<input type="checkbox"/> 認定講習 <input type="checkbox"/> その他	<input type="checkbox"/> 介護福祉士 <input type="checkbox"/> 認定講習 <input type="checkbox"/> その他
4		<input type="checkbox"/> 普通 <input type="checkbox"/> 大型	<input type="checkbox"/> 第2種 <input type="checkbox"/> 第1種	<input type="checkbox"/> 認定講習 <input type="checkbox"/> その他	<input type="checkbox"/> 介護福祉士 <input type="checkbox"/> 認定講習 <input type="checkbox"/> その他
5		<input type="checkbox"/> 普通 <input type="checkbox"/> 大型	<input type="checkbox"/> 第2種 <input type="checkbox"/> 第1種	<input type="checkbox"/> 認定講習 <input type="checkbox"/> その他	<input type="checkbox"/> 介護福祉士 <input type="checkbox"/> 認定講習 <input type="checkbox"/> その他
6		<input type="checkbox"/> 普通 <input type="checkbox"/> 大型	<input type="checkbox"/> 第2種 <input type="checkbox"/> 第1種	<input type="checkbox"/> 認定講習 <input type="checkbox"/> その他	<input type="checkbox"/> 介護福祉士 <input type="checkbox"/> 認定講習 <input type="checkbox"/> その他
7		<input type="checkbox"/> 普通 <input type="checkbox"/> 大型	<input type="checkbox"/> 第2種 <input type="checkbox"/> 第1種	<input type="checkbox"/> 認定講習 <input type="checkbox"/> その他	<input type="checkbox"/> 介護福祉士 <input type="checkbox"/> 認定講習 <input type="checkbox"/> その他
8		<input type="checkbox"/> 普通 <input type="checkbox"/> 大型	<input type="checkbox"/> 第2種 <input type="checkbox"/> 第1種	<input type="checkbox"/> 認定講習 <input type="checkbox"/> その他	<input type="checkbox"/> 介護福祉士 <input type="checkbox"/> 認定講習 <input type="checkbox"/> その他
9		<input type="checkbox"/> 普通 <input type="checkbox"/> 大型	<input type="checkbox"/> 第2種 <input type="checkbox"/> 第1種	<input type="checkbox"/> 認定講習 <input type="checkbox"/> その他	<input type="checkbox"/> 介護福祉士 <input type="checkbox"/> 認定講習 <input type="checkbox"/> その他
10		<input type="checkbox"/> 普通 <input type="checkbox"/> 大型	<input type="checkbox"/> 第2種 <input type="checkbox"/> 第1種	<input type="checkbox"/> 認定講習 <input type="checkbox"/> その他	<input type="checkbox"/> 介護福祉士 <input type="checkbox"/> 認定講習 <input type="checkbox"/> その他

注1 「運転免許の種類等」欄は、該当事項の□の中に✓印を記入すること。

注2 「運転免許の種類等」欄の「種類」欄が「第1種」となる場合は、「施行規則51条の16関係資格」欄の「第1項関係」欄に次の区分により該当事項の□の中に✓印を記入すること。

① 交通空白地有償運送

「認定講習」…国土交通大臣の認定を受けた者が行う交通空白地有償運送運転者講習を修了している運転者

「その他」…(一社)日本自動車運行管理協会 自家用自動車運転士専門校の運転サービス士科を修了した運転者

② 福祉有償運送

「認定講習」…国土交通大臣の認定を受けた者が行う福祉有償運送運転者講習を修了している運転者

「その他」…(一社)全国ハイヤー・タクシー連合会等が行っていたケア輸送サービス従事者研修を修了した運転者

注3 福祉有償運送において、福祉自動車以外の自動車を使用して運送を行う場合には、「施行規則51条の16関係資格」欄の「第3項関係」欄に次の区分により該当事項の□の中に✓印を記入すること。

「介護福祉士」…社会福祉士及び介護福祉法第42条第1項の介護福祉士の登録を受けている運転者

「認定講習」…国土交通大臣の認定を受けた者が行うセダン等運転者講習を修了している運転者

「その他」…

①(一社)全国ハイヤー・タクシー連合会等が行っていたケア輸送サービス従事者研修を修了した運転者

②介護保険法施行令(平成10年政令第412号)第3条第1項各号に掲げる研修の課程又は「指定居宅介護等の提供に当たる者として厚生労働大臣が定めるもの」(平成18年9月29日厚生労働省告示第538号)に規定する研修の課程を修了し、その旨の証明書の交付を受けた運転者

運行管理の体制等を記載した書類

事務所の名称 社会福祉法人夕張市社会福祉協議会

1. 運行管理・整備管理の体制

(ア) 運行管理の責任者の就任予定名簿

No.	氏名	住所	資格の種類	委託	協力
1	天野 隆明	夕張市鹿の谷山手町16	その他		
2					
3					

- ・乗車定員11人以上の車両を配置する事務所及び乗車定員10人以下の車両を5両以上配置する事務所の運行管理の責任者にあつては、運行管理者資格者証の写し又は施行規則第51条の17第2項各号のいずれかの要件を備えていることを証する書類を添付すること。
- ・資格の種類には、法23条第1項の運行管理者、その他の別を記載するものとする。
- ・運行を委託する場合は、受託者における運行管理の責任者を記載し、委託欄に○印を記載するものとする。
- ・事業者協力型自家用有償旅客運送の場合は、協力事業者における運行管理者を記載し、協力欄に○印を記載するものとする。

(イ) 整備管理の責任者の就任予定名簿

No.	氏名	住所	協力
1	岩山 道広	夕張市末広2-4-51	
2			
3			

- ・事業者協力型自家用有償旅客運送の場合は、受託者において選任した者を記載し、協力欄に○印を記載するものとする。

(ウ) 運行管理・整備管理に係る指揮命令系統

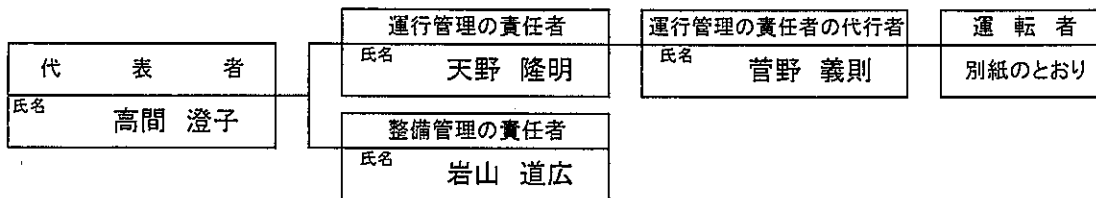

- ・事業者協力型自家用有償旅客運送の場合は、受託者において選任した者を記載するものとする。

2. 事故処理連絡体制

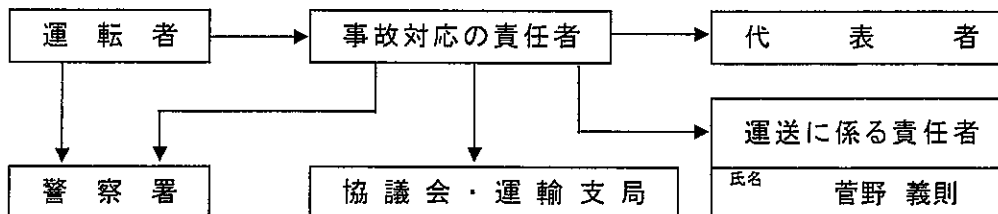

事故対応の責任者: 天野 隆明

3. 苦情処理体制

苦情処理の責任者: 天野 隆明

苦情処理の担当者: 菅野 義則

身体状況等、態様ごとの会員数

自家用有償旅客運送者の名称

社会福祉法人夕張市社会福祉協議会

身体障害者		人 数	要介護認定者		人 数
6 級		1	要 介 護 1		9
5 級			要 介 護 2		11
4 級		3	要 介 護 3		2
3 級		5	要 介 護 4		
2 級		4	要 介 護 5		1
1 級		6	合 計		23
合計		19	要支援認定者		人 数
精神障害者		人 数	要 支 援 1		17
3 級		1	要 支 援 2		11
2 級		1	合 計		28
1 級			基本チェックリスト該当者		人 数
合計		2	合 計		
知的障害者		人 数	その他の障害を有する者		人 数
軽 度			肢 体 不 自 由		
中 度			内 部 障 害		
重 度			知的障害 (認定者を除く)		
合計		0	精神障害 (認定者を除く)		
			そ の 他		
合 計		0	合 計		
総合計					72

福祉有償運送サービス料金表(以下は片道)

社光 (300)	300	500	500	700	700	1,100	1,100	1,100	1,300	1,300	1,300	1,700	1,500	1,700	1,700	1,700	1,900	2,100	2,300
本町 (300)	300	500	500	700	700	1,100	900	1,100	1,100	1,100	1,300	1,500	1,500	1,500	1,700	1,700	1,900	2,100	2,300
末広 (300)	300	500	500	900	900	900	900	900	900	1,100	1,300	1,300	1,500	1,500	1,500	1,700	1,900	2,100	2,100
鷹の谷 (300)	300	300	700	700	700	700	900	900	900	1,300	1,100	1,300	1,300	1,300	1,300	1,500	1,700	1,900	1,900
若菜・常盤 (300)	300	700	500	700	700	700	900	1,100	1,100	1,100	1,300	1,300	1,500	1,700	1,900	1,900	2,100	2,300	2,300
平和 (300)	700	500	500	700	700	900	1,100	900	1,100	1,300	1,100	1,500	1,700	1,700	1,900	2,100	2,300	2,300	2,300
鷹野 (300)	1,100	1,100	1,300	1,300	1,300	1,700	1,500	1,700	1,700	1,700	1,900	2,100	2,300	2,300	2,300	2,300	2,300	2,300	2,300
清水沢 (300)	300	300	300	500	700	700	700	900	1,100	900	1,100	1,300	1,100	1,500	1,700	1,700	1,900	2,100	2,300
清栄・高前 (300)	300	300	500	900	500	700	900	900	1,100	1,300	1,500	1,700	1,900	2,100	2,300	2,300	2,300	2,300	2,300
南清水沢 (300)	300	700	900	500	700	700	900	1,100	1,300	1,500	1,700	1,900	2,100	2,300	2,300	2,300	2,300	2,300	2,300
清陵町 (300)	700	900	700	900	900	900	1,100	1,300	1,500	1,700	1,900	2,100	2,300	2,300	2,300	2,300	2,300	2,300	2,300
遠幌町 (300)	500	900	1,100	1,100	1,100	1,300	1,500	1,700	1,900	2,100	2,300	2,300	2,300	2,300	2,300	2,300	2,300	2,300	2,300
南部 (300)	1,300	1,300	1,500	1,500	1,700	1,900	2,100	2,300	2,300	2,300	2,300	2,300	2,300	2,300	2,300	2,300	2,300	2,300	2,300
沼之沢 (300)	300	500	500	700	900	1,100	1,300	1,500	1,700	1,900	2,100	2,300	2,300	2,300	2,300	2,300	2,300	2,300	2,300
真谷地 (300)	300	500	900	900	1,100	1,300	1,500	1,700	1,900	2,100	2,300	2,300	2,300	2,300	2,300	2,300	2,300	2,300	2,300
真谷地市街 (300)	700	900	1,100	1,300	1,500	1,700	1,900	2,100	2,300	2,300	2,300	2,300	2,300	2,300	2,300	2,300	2,300	2,300	2,300
紅葉山 (300)	500	500	700	900	1,100	1,300	1,500	1,700	1,900	2,100	2,300	2,300	2,300	2,300	2,300	2,300	2,300	2,300	2,300
十三里 (300)	900	500	700	900	1,100	1,300	1,500	1,700	1,900	2,100	2,300	2,300	2,300	2,300	2,300	2,300	2,300	2,300	2,300
楓谷川 (300)	1,100	1,300	1,500	1,700	1,900	2,100	2,300	2,300	2,300	2,300	2,300	2,300	2,300	2,300	2,300	2,300	2,300	2,300	2,300
清之上 (300)	2,300	2,300	2,300	2,300	2,300	2,300	2,300	2,300	2,300	2,300	2,300	2,300	2,300	2,300	2,300	2,300	2,300	2,300	2,300

※同一地域内はすべて300円です。

※会員登録(年間賛助会員登録料) ¥ 1,500円

ご利用には事前予約が必要です。

【他市町村通院・受診・外出】(以下片道)

地 区	岩見沢市	栗山町	由仁町	長沼町
利用料金(片道)	5,500	3,000	2,800	3,800
お迎え料(片道)	1,100	600	560	760

地 区	南幌町	札幌市	恵庭市	千歳市
利用料金(片道)	4,800	8,000	6,000	6,500
お迎え料(片道)	960	1,600	1,200	1,300