

夕張市 
ふるさと納税

Yubari Spirit

芳醇な未来は 多くの縁から 作られる

お問合せ

 夕張市地域振興課

〒068-0492 北海道夕張市本町4丁目2番地
TEL:0123-52-3141 FAX:0123-52-1054

夕張市の
ふるさと納税



詳細はこちら

夕張市のふるさと納税は、
下記のサイトより申し込み可能です。

返礼品の詳細は、ホームページをご覧ください。

ふるさとチョイス



楽天ふるさと納税



さとふる

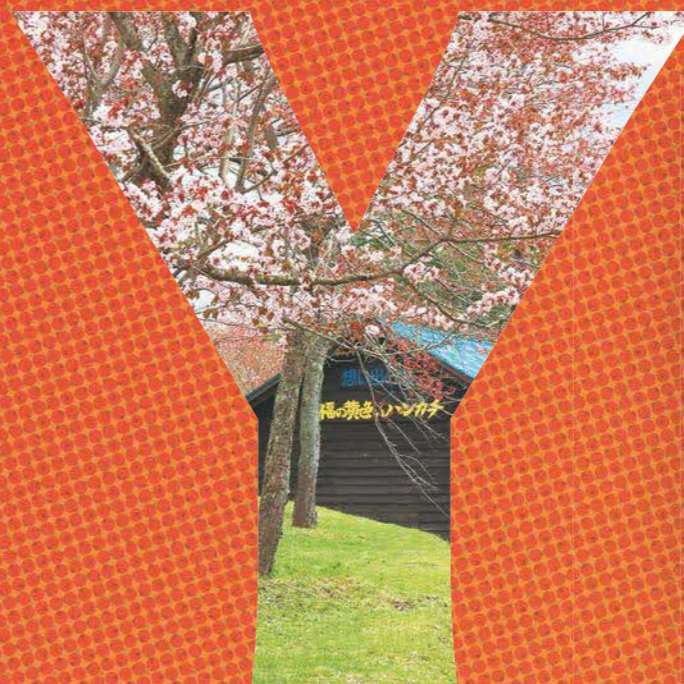

受け継がれてきた夕張を、次の世代へ。



夕張市
ふるさと納税

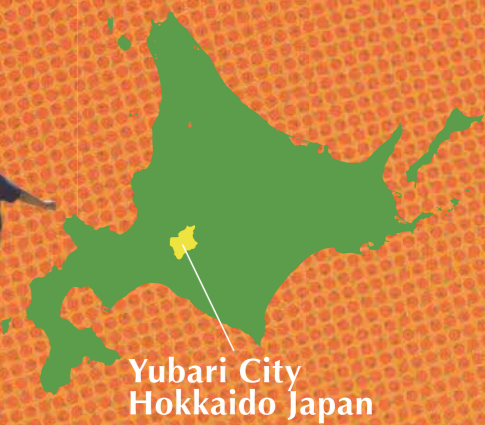

目次

目次 / ご挨拶 / 夕張 Likers! について	01
夕張の素敵な観光スポット	03
返礼品カタログ	
夕張メロン	05
メロン熊グッズとメロンセット	07
お菓子のふじ	09
阿部菓子舗	10
道の駅夕張メロード	11
野島製菓株式会社	12
夕張フォレストファーム / うさぎや	13
快速旅団 / 手織り工房レラ	14
株式会社アプト / 合同会社八幡石材店	15
シチズン時計	16
ふるさと納税 (寄附) の仕組みについて	17
ワンストップ特例制度について	18
よくあるご質問	19
令和6年度ふるさと納税の活用事業報告	21

夕張市を応援して下さる皆様へ



夕張市長
厚谷 司

依然として厳しい行財政運営を進めていかなければならない夕張市ですが、当市を応援したいという全国の皆様の温かい想いに支えられ、財政再建を行いながらも同時に「地域の再生」という将来を見据えた取り組みに着手することができております。

これもひとえに、ご寄附いただいた皆様のご支援の賜物と感謝を申し上げます。

平成31年4月に発生した模擬坑道火災の復旧工事が完了し、寄附金の一部を活用し管理している夕張市石炭博物館が、令和7年4月からフルオープンいたしました。石炭博物館は、日本遺産である「炭鉄港」において重要な施設に位置づけられているとともに、炭都夕張の歴史を感じられる場所となっております。

このような、当市ならではの魅力ある取り組みを進めながら、「小さくても強く輝く、安心と希望のまち夕張」を実現するため、これからも一歩ずつ着実に歩みを進めてまいります。

関係人口

ライカーズ

夕張 Likers! 募集中

夕張市では、夕張に想いを寄せ、多様な関わりを持っていただける人材を「夕張 Likers!(ライカーズ)」と呼び、一緒にまちづくりを盛り上げてくれる方々を募集しています。各種SNSでは夕張に関する様々な情報を発信しています。ぜひフォロー・いいねをお願いします!

関係人口とは

移住した定住人口でもなく観光に来た交流人口でもない、地域や地域の人々と多様な関わる人々と定義されており、夕張出身者や勤務経験者等の元市民とそのご家族、夕張ファン、ふるさと納税者等の皆様が潜在的な関係人口と考えています。



夕張 Likers!になると...

① Likers!専用名刺がもらえます!

Likers!登録者のうち、以下の条件を満たした方には、「Likers!名刺」をお渡しいたします。

- ・夕張市内で開催されるイベントに参加
- ・ご自身のSNSにて、写真とともに参加したイベントに関する投稿を発信

※名刺の発行をご希望される場合は、イベント参加前日までに右記QRコードからお申込みまたは夕張市役所地域振興課までご連絡ください。

連絡先: ybrkai@city.yubari.lg.jp



② 観光施設等での割引特典をうけられます!

Likers名刺をご提示いただくことで、市内観光施設で料金割引等の特典が利用できます。

※名刺作成者以外の方は、割引の対象となりませんのでご注意ください。

夕張 Likers!への登録方法

いずれかの夕張 Likers公式SNSをフォローしていただくと、夕張 Likersとして登録させていただきます。

夕張

ライカーズ

Likers!



夕張の「今」や返礼品の最新情報を公式SNSで発信中! ぜひフォローをお願いします。

幸福の黄色いハンカチ基金

全国から寄せられた寄附金は、全額「幸福の黄色いハンカチ基金」へ積み立てて活用しています。

「幸福の黄色いハンカチ基金」は、夕張市民の直接請求より誕生した「夕張まちづくり寄附条例」に基づき、夕張のまちづくりに共感していただける皆様方から寄せられた貴重な寄附金を、今後の地域の振興策に役立てて行きたいとの思いから設置したものです。



夕張の素敵な観光スポット

夕張市は北海道のほぼ中央に位置し、夕張岳から流れ出る夕張川とその支流が市内を貫き、流域に沿って带状にまちが作られています。かつては炭鉱のまちとして隆盛を誇り、現在は「夕張メロン」の産地として知られています。シューパー湖や滝の上公園の紅葉といった豊かな自然風景を楽しむことができます。

1 夕張市石炭博物館



炭鉱とともに歩んできた夕張市の歴史と、石炭産業との関わりを学ぶことができる博物館です。実際に稼働する採炭機械の様子や、当時の映像などの展示をご覧ください。

2 マウントレースイスキー場



12月～3月、新千歳空港から一番近いウィンターリゾートです。最長滑走距離3,500メートル、最大斜度45度。オールシーズンに対応した全18コースで、大人から子供まで楽しむことができます。

3 幸福の黄色いハンカチ 思い出ひろば



1977(昭和52)年公開、第1回日本アカデミー賞最優秀作品賞をはじめ、数多くの国内映画賞を受賞した名作「幸福の黄色いハンカチ」のラストシーンロケ現場の再現施設です。

4 シューパロ湖



夕張岳を背景に夕張の雄大な自然を満喫することができます。湖底には1973(昭和48)年に閉山した三菱大夕張炭鉱で栄え、最大2万人が暮らしていた鹿島地区が眠ります。

5 三菱大夕張鉄道保存車両



かつて清水沢駅と大夕張炭山駅を結び、1987(昭和62)年に廃止された三菱石炭産業大夕張鉄道線で実際に使用されていた客車・ラッセル車・石炭車がかつての南大夕張駅跡地に保存展示しています。

6 夕張シューパーダム



石狩川水系夕張川の上流に位置する重力式コンクリートダムです。湛水面積15km²は全国2位、総貯水容量42,700万m³は全国4位の圧倒的スケールを誇る多目的ダムとして知られています。

7 夕張メロンドーム



ユニークな外観が目目を惹く夕張メロンの情報発信基地です。夕張メロンの地方発送や、加工品を販売しています。旬のカットメロンや夕張メロンソフトクリームも味わうことができます。

8 道の駅夕張メロード



農産物直売所が併設され、夏の夕張メロンをはじめ、長いも他、新鮮な地場産野菜や特産品を販売しています。たんどら・メロン熊グッズ他、夕張ならではの商品が揃います。

9 滝の上公園



アイヌ語で「ボンソウカムイコタン(北方の神々が住むところ)」と呼ばれ、圧巻の渓谷美が訪れた人々を楽しませます。奇石や大小無数の滝からなり、独自の景観を楽しめます。特に秋の紅葉は必見です。





夕張メロン 夕張市農業協同組合

ふくよかで芳醇な香りと、ジューシーでとろけるような果肉の味わい。美しい長円形にきめ細やかなネット。夕張の豊かな自然が育んだとおきの美味しさをご家庭でお気軽に楽しめます。時間の経過と共に色に変化していき、黄色になって香りが強くなったら食べ頃のタイミング。夕張の生産者と夕張市農業協同組合が自信を持ってお届けするこだわりの品質を是非ご堪能ください。

生産者の声

夕張市内のみで生産される夕張メロンは、機械に頼る事は少なくほぼ手作業で栽培しており、検査においても、我々生産者の代表が集荷場に向き、機械を使用せず、目や耳を頼りに昔と変わらない方法で確認を行い、いくつもの厳しい基準をクリアしたものだけが夕張メロンを名乗ることが許されます。我々生産者の数は高齢化などにより年々減少し、生

産量も減ってきているとともに、近年不安定な天候や高温の影響もあるなど、生産者を取り巻く環境は年々厳しさを増しておりますが、食べて頂いた方に美味しかった、また食べたいと思ってもらうことを目標に、1玉1玉丁寧に丹精込めて栽培に取り組んでおりますので、夕張が世界に誇るメロンをぜひご賞味ください!!



夕張メロン組合組合長 官野 哲也さん

夕張メロンができるまで



摘芯

無駄なつるを折ったり葉っぱをとる作業です。メロンの全てと言ってもよいくらい大事な作業で、1週間おきの作業が3か月単位で続きます。

収穫

午前4時頃、日が出てから収穫します。収穫した夕張メロンは各農家で箱詰めし、農協により集荷されます。



交配・摘芯・摘果

ミツバチを使った自然交配を行います。交配中の作業が夕張メロンの一番大事な部分で、ミツバチが入る直前と入っている期間中に一番難しい摘芯があります(着果芯摘み)。将来夕張メロンが生るべきツルを決めて、そこに養分を集中させるように摘芯するという非常に難しい作業です。また、同時進行でメロンの下に発泡スチロールのような白いマットを敷く作業も始まります。



ふるさと納税 限定ボックスでお届け!

※N1・N2のみ数量限定。なくなり次第通常の箱でお届けします。

N1 常温 冷蔵

夕張メロン1玉

令和8年4月～ 寄附金額 **¥19,000**

令和8年10月～ 寄附金額 **¥21,000**

1玉約1.5kg 糖度:11%以上 等級:優



初めての方やお一人世帯の方でも気軽に試していただきやすい、優品1玉をお届けします。自宅に届くとすぐにわかるほどの芳醇な香りと、とろけるような赤い果肉。上品な甘さの夕張メロンは、1玉まるっと食べても飽きが来ない自慢の逸品です。

N2 常温 冷蔵

夕張メロン2玉

令和8年4月～ 寄附金額 **¥29,000**

令和8年10月～ 寄附金額 **¥31,000**

1玉約1.5kg 糖度:11%以上 等級:優



ご家族やご友人とも満足に楽しんでいただける、優品2玉のセットです。ほかにはない甘みと味わいは、「夕張メロン味」といっても過言ではありません。口いっぱい広がる幸せの味を、贅沢に楽しんでみませんか。

N7 常温 冷蔵

夕張メロン1玉(秀品)

令和8年4月～ 寄附金額 **¥25,000**

令和8年10月～ 寄附金額 **¥26,000**

1玉約1.5kg 糖度:12%以上 等級:秀

N29 常温 冷蔵

夕張メロン4~6玉

令和8年4月～ 寄附金額 **¥48,000**

令和8年10月～ 寄附金額 **¥53,000**

●1箱約8kgになるよう4~6玉が入ります。 ※玉数の指定はできません。糖度:11%以上 等級:優 豊かな香りと確かな甘さで、ギフトやご家庭で人気の優等級。たくさん夕張メロンが一度に届くため、大切な方々へお配りする場合におすすめです。

N27 常温 冷蔵

夕張メロン2玉(秀品)

令和8年4月～ 寄附金額 **¥50,000**

令和8年10月～ 寄附金額 **¥51,000**

1玉約1.5kg 糖度:12%以上 等級:秀



秀品は夕張メロンの中でも出荷量約10%しか存在しない上級のメロンです。水やりのタイミングや絶妙な収穫時期の見極め等、職人級の農家さんによって育てられたメロン。見た目や味も一級品。特別な人への贈答にもピッタリです!

夕張メロンのお届け時期

※必ずお読みください

1月1日～6月30日までにご寄附・ご入金の場合 同年6月中旬～8月中旬頃の発送が可能です。

7月1日～12月31日までにご寄附・ご入金の場合 翌年6月中旬～8月中旬頃の商品発送となります。

※天候等により収穫状況が左右されるため、上記時期よりも発送が遅れる可能性があります。

ご注意ください

メロン熊グッズとメロンセット (有)ワカサ観光物産



W7
メロン熊
ロックなTシャツ(大人用)

寄附金額 **¥12,000**

大人用1枚 サイズ:S・M・L・LL
※ご希望のサイズを必ず明記してください。
※希望サイズがない場合Lサイズの発送となります。ご了承ください。

W18
大きなメロン熊
ぬいぐるみ

寄附金額 **¥30,000**

ぬいぐるみ1個
本体サイズ:
約H420mm×W300mm×D320mm

W8
メロン熊
ロックなTシャツ(子ども用)

寄附金額 **¥12,000**

子ども用1枚 サイズ:90・100・110・120・130
※90サイズのTシャツは、ドットボタンタイプとなります。
※ご希望のサイズを必ず明記してください。

1玉約1.3kg、美味しい夕張メロンとメロン熊グッズの
コラボ、いろいろ!あなたのお好みはどれ!?

メロン熊

夕張メロンを食い荒らしていたクマが突然変異して誕生した、
奇跡のフルーツアニマル「メロン熊」。夕張で生まれた人気ゆる
キャラとして全国各地のイベントに出発中です。不思議な魅力
にあふれたオフィシャルグッズをぜひ手に取ってみてください。



W22 常温 冷蔵
メロン熊ぬいぐるみSと
夕張メロン1玉セット

令和8年4月~
寄附金額 **¥17,000**

令和8年10月~
寄附金額 **¥22,000**

1玉約1.3kg 糖度:11%以上 等級:優
●ぬいぐるみ1個 ●夕張メロン1玉

W36 常温 冷蔵
メロン熊エコバックと
夕張メロン4~6玉セット

令和8年4月~
寄附金額 **¥47,000**

令和8年10月~
寄附金額 **¥51,000**

1箱8kgになるよう4~6玉入ります。
※玉数の指定はできません。糖度:11%以上 等級:優
●エコバック1個 ●夕張メロン4~6玉

W23 常温 冷蔵
メロン熊トートバッグと
夕張メロン4~6玉セット

令和8年4月~
寄附金額 **¥47,000**

令和8年10月~
寄附金額 **¥51,000**

1箱8kgになるよう4~6玉が入ります。
※玉数の指定はできません。糖度:11%以上 等級:優
●トートバッグ1個 ●夕張メロン4~6玉

W34 常温 冷蔵
メロン熊グミと
夕張メロン1玉セット

令和8年4月~
寄附金額 **¥17,000**

令和8年10月~
寄附金額 **¥23,000**

1玉約1.3kg 糖度:11%以上 等級:優
●グミ2個 ●夕張メロン1玉

夕張メロンピュアゼリー

※本返礼品は令和8年10月以降の受付はできません。

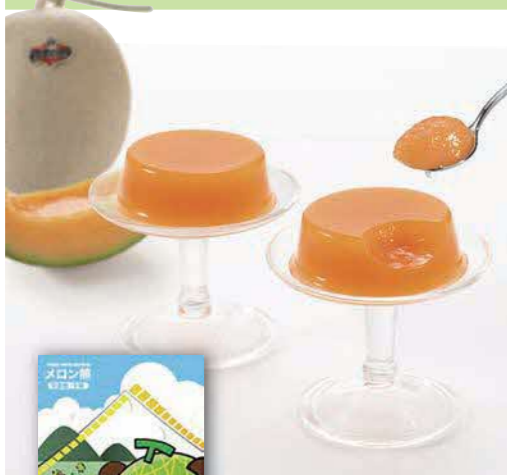

W30 常温
メロン熊クリアファイルと
夕張メロンピュアゼリーセット

寄附金額 **¥15,000**

(有)ワカサ観光物産/(株)ホリ
●クリアファイル1枚
●ゼリー15個(1個あたり80g)

W31 常温
メロン熊クリアファイルと
夕張メロンピュアゼリーセット

寄附金額 **¥23,000**

(有)ワカサ観光物産/(株)ホリ
●クリアファイル1枚
●ゼリー25個(1個あたり80g)

夕張メロン独特の「メルティング質」と呼ばれる舌の上でとろけるような滑らかな食感、うっとりするような芳醇な香り、口の中いっぱい溢れるリッチでありながらすっきりとした果汁。夕張メロンの完熟果肉を贅沢に使用した『夕張メロンピュアゼリー』は、「夕張メロン」の美味しさを余すことなく楽しむことができる、ちょっと贅沢なデザートです。

W26 常温
メロン熊クリアファイルと
涼ごち 北海道産
夕張メロンゼリーセット

寄附金額 **¥13,000**

(有)ワカサ観光物産/(株)北辰フーズ
●クリアファイル1枚
●ゼリー15個(1個あたり125g)



メロン熊クリアファイルも
付いてくる!

メロン熊クリアファイルも
付いてくる!

生産者の声

メロン熊が全国各地のイベント
等で大暴れしており、申し訳ござ
いけません。特にちびっ子達にと
っては恐怖以外のなにものでも
ないでしょう。しかし、今の夕張
が置かれた厳しい状況をよく表
現した生物とも言えます。かわ
いグッズもありますので、返礼
品には是非毒の効いたメロン熊
グッズを!



(有)ワカサ観光物産
鈴木さん



大きさは
約10cm!

茶色 ゴールド ピンク
W20 W41 W42

メロン熊くたくたストラップと
夕張メロン2玉セット

令和8年4月~
寄附金額 **¥22,000**

令和8年10月~
寄附金額 **¥26,000**

1玉約1.3kg 糖度:11%以上 等級:優
●メロン熊ストラップ1個(5色からお好みの色をご指定ください。)
ストラップサイズ:高さ100mm/幅60mm/奥行70mm
●夕張メロン2玉

茶色 ピンク ゴールド
W37 W39 W40

メロン熊くたくたストラップと
夕張メロン4~6玉セット

令和8年4月~
寄附金額 **¥47,000**

令和8年10月~
寄附金額 **¥51,000**

1玉8kgになるよう4~6玉が入ります。
※玉数の指定はできません。糖度:11%以上 等級:優
●メロン熊ストラップ1個(4色からお好みの色をご指定ください。)
ストラップサイズ:高さ100mm/幅60mm/奥行70mm
●夕張メロン4~6玉

夕張メロンのお届け時期

※必ずお読みください

1月1日~6月30日までにご寄附・ご入金の場合 同年6月中旬~8月中旬頃の発送が可能です。

7月1日~12月31日までにご寄附・ご入金の場合 翌年6月中旬~8月中旬頃の商品発送となります。

※天候等により収穫状況が左右されるため、上記時期よりも発送が遅れる可能性があります。

ご注意ください

お菓子のふじ

F2



1947年(昭和22年)からアイスクャンディー工場として始まり、2013年(平成25年)から三代目の店主がどら焼きなどの和菓子、焼き菓子、ケーキなどの洋菓子の販売製造を行っています。その他、お土産や贈答用のお菓子の詰め合わせ、誕生日やお祝い用のオリジナルケーキの受付も承っています。

F1 常温

黒ダイヤカステラ

令和8年4月～ 寄附金額 **¥12,000**

令和8年10月～ 寄附金額 **¥14,000**

黒ダイヤカステラ 15個
※パッケージが今後変更となる可能性がございます。

全5種12個をお届けします!

F2 常温

ゆうばり秋波路・ゆうばり嶺水

令和8年4月～ 寄附金額 **¥12,000**

令和8年10月～ 寄附金額 **¥13,000**

●ゆうばり秋波路(かぼちゃパイ) 7個
●ゆうばり嶺水(あずきパイ) 7個
※パッケージが今後変更となる可能性がございます。



F3 常温

ゆうばりめろんパイまんじゅう

令和8年4月～ 寄附金額 **¥12,000**

令和8年10月～ 寄附金額 **¥13,000**

ゆうばりめろんパイまんじゅう 14個
※パッケージが今後変更となる可能性がございます。



F5 常温

石炭マドレーヌ

令和8年4月～ 寄附金額 **¥10,000**

令和8年10月～ 寄附金額 **¥12,000**

石炭マドレーヌ 10個
※1個あたり直径約8cm
※パッケージが今後変更となる可能性がございます。



F4 常温

お菓子のふじ詰合せ

令和8年4月～ 寄附金額 **¥12,000**

令和8年10月～ 寄附金額 **¥14,000**

●黒ダイヤカステラ 4個
●ゆうばり秋波路(かぼちゃパイ) 2個
●ゆうばり嶺水(あずきパイ) 2個
●ゆうばりめろんパイまんじゅう 2個
●石炭マドレーヌ 2個 ●レモンケーキ 2個
※パッケージが今後変更となる可能性がございます。



お菓子のふじ店主 前田さん

生産者の声

東京からUターンをして実家のお店を継いでから、改めて生まれ育った夕張の良さを実感しています。特にお客様との距離が近いので、一人一人と直接お話ししながら接客できるのが嬉しいですね。お菓子づくりで生まれた地元の繋がりをこれからも大切に育てていきたいです。

阿部菓子舗

夕張が炭鉱で栄えていた大正10年に創業した老舗の菓子舗です。以来、ここ夕張の地で地元の特産を用いた様々なオリジナルのお菓子を作り続けています。たん(石炭)とどらやきを合わせた造語である「たんどら」など様々なお菓子を取り揃えております。こだわりのお菓子をぜひご堪能ください。



A1 常温

夕張メロンカステラ

令和8年4月～ 寄附金額 **¥12,000**

令和8年10月～ 寄附金額 **¥14,000**

夕張メロンカステラ 12個



A2 常温

夕張メロンカステラ & めろんどらセット

令和8年4月～ 寄附金額 **¥12,000**

令和8年10月～ 寄附金額 **¥14,000**

●夕張メロンカステラ 8個 ●めろんどら 4個



A3 冷凍

たんどら 4種セット

令和8年4月～ 寄附金額 **¥12,000**

令和8年10月～ 寄附金額 **¥15,000**

たんどら 4種 各3個
・夕張メロン・チョコ・かぼちゃ・あずき



A4 冷蔵

たんどら & めろんどらセット

令和8年4月～ 寄附金額 **¥12,000**

令和8年10月～ 寄附金額 **¥15,000**

●めろんどら 6個
●たんどら 4種 ・夕張メロン 3個・チョコ 1個・かぼちゃ 1個・あずき 1個



A12 常温

石炭カステラ & 夕張メロンカステラセット

令和8年4月～ 寄附金額 **¥13,000**

令和8年10月～ 寄附金額 **¥16,000**

●石炭カステラ 5個
●夕張メロンカステラ 10個



A13 常温

石炭カステラ & 夕張メロンカステラ & めろんどらセット

令和8年4月～ 寄附金額 **¥13,000**

令和8年10月～ 寄附金額 **¥16,000**

●石炭カステラ 5個 ●夕張メロンカステラ 5個 ●めろんどら 5個



生産者の声

たんどらやメロンカステラ、メロン羊羹といったお菓子を食べてもらうことで、夕張の魅力を感じてもらいたいと思っています。土日限定で、2つのメロンパンで丸いメロンを表現した「特製メロンパン」を販売していますが、行列ができるくらいの人気が驚いています。これからは北海道外の方々にも商品をお届けできるよう、一層頑張っていきたいです。



(有)阿部菓子舗 代表取締役 阿部さん

定期便

夕張メロンを使った人気のお菓子詰め合わせが毎月届きます!

T7 5ヶ月連続定期便

メロンのお菓子詰め合わせ

令和8年4月～ 寄附金額 **¥59,000**

令和8年10月～ 寄附金額 **¥68,000**

T8 10ヶ月連続定期便

メロンのお菓子詰め合わせ

令和8年4月～ 寄附金額 **¥118,000**

令和8年10月～ 寄附金額 **¥136,000**

1ヶ月目/6ヶ月目	2ヶ月目/7ヶ月目	3ヶ月目/8ヶ月目	4ヶ月目/9ヶ月目	5ヶ月目/10ヶ月目
たんどら4種セット	ゆうばりめろんパイまんじゅう	夕張メロンカステラ & めろんどらセット	夕張メロン羊羹	たんどら & めろんどらセット

※ゆうばりめろんパイまんじゅう(2ヶ月目・7ヶ月目)のみ、申込時期により、配送月が12月又は1月となった場合は、生産体制の都合上、2月以降の配送とさせていただきますので、あらかじめご承知お願います。



道の駅夕張メロード

道の駅で人気のお菓子などをセットにしました!
※在庫状況により、商品内容が変更になる場合があります。

夕張特産の隠れた名品

花豆の缶詰

寒暖差が大きい夕張の気候で育った大粒の花豆。大きくきれいな花が咲くため、江戸時代には観賞用として栽培されていました。ほくほくとした食感に、やさしく上品な甘味が魅力。添加物はいっさい使用せず、北海道産ビートでつくるグラニュー糖と塩のみで味付けしています。



N3 常温

夕張の隠れた特産品 花豆甘煮6缶セット

寄附金額 **¥11,000**

夕張市農業協同組合 / (株)北沢食品工場
6缶 (1缶225g)

N4 常温

夕張の隠れた特産品 花豆甘煮12缶セット

令和8年4月~ 寄附金額 **¥16,000**

令和8年10月~ 寄附金額 **¥17,000**

夕張市農業協同組合 / (株)北沢食品工場
12缶 (1缶225g)

N5 常温

豆づくしセット ~6種の煮豆6缶~

寄附金額 **¥11,000**

夕張市農業協同組合 / (株)北沢食品工場

- 白花豆甘煮 ●花豆甘煮 ●とら豆甘煮
 - 大正金時甘煮 ●くろ豆甘煮 ●ゆであずき
- 各1缶 (1缶225g)

N6 常温

豆づくしセット ~6種の煮豆12缶~

令和8年4月~ 寄附金額 **¥16,000**

令和8年10月~ 寄附金額 **¥17,000**

夕張市農業協同組合 / (株)北沢食品工場

- 白花豆甘煮 ●花豆甘煮 ●とら豆甘煮
 - 大正金時甘煮 ●くろ豆甘煮 ●ゆであずき
- 各2缶 (1缶225g)



N23 冷凍

大福もち詰合せセット (21個)

令和8年4月~ 寄附金額 **¥13,000** 令和8年10月~ 寄附金額 **¥16,000**

夕張市農業協同組合 / (株)北沢食品工場

- 大福 (白生地こしあん) 3個入×2セット
 - 豆大福 (こしあん) 3個入×2セット
 - 草大福 (つぶあん) 3個入×3セット
- 1個あたり約95g



N25 冷凍

メロンあん大福入り! 大福もち詰合せセット (18個)

令和8年4月~ 寄附金額 **¥13,000** 令和8年10月~ 寄附金額 **¥15,000**

夕張市農業協同組合 / (株)北沢食品工場

- メロンあん大福 (こしあん) 3個入×2セット
 - 豆大福 (こしあん) 3個入×2セット
 - 草大福 (つぶあん) 3個入×2セット
- 1個あたり約95g



※本返礼品は令和8年10月以降の受付はできません。

N16 常温

夕張メロンポッキー

寄附金額 **¥42,000**

(株)フカサ観光物産
江崎グリコ(株)

10箱入り(1箱:13袋入り)



N14

夕張長芋(土付き) 5kg

寄附金額等については、夕張市役所へお問い合わせいただくか各種ポータルサイトをご覧ください。*

夕張市農業協同組合

5kg

N28

夕張長芋(土付き) 3kg

寄附金額等については、夕張市役所へお問い合わせいただくか各種ポータルサイトをご覧ください。*

夕張市農業協同組合

3kg

令和8年11月頃から受付開始の予定です。

夕張メロンのあふれる完熟感*

夕張市農業協同組合と連携し、完熟夕張メロンの香りを研究。その香りを表現した夕張メロン果汁1%入り炭酸飲料なので、あふれる完熟感をお楽しみいただけます! ※香料使用

N17 常温

北海道搾り 夕張メロンソーダ

寄附金額等については、夕張市役所へお問い合わせいただくか各種ポータルサイトをご覧ください。*

(有)フカサ観光物産
ポッカサッポロフード&ビバレッジ(株)

500mlPET×24本入り 1箱

※お申込み・ご入金期日は令和8年7月31日まで



N15

夕張産アカシア蜂蜜

寄附金額等については、夕張市役所へお問い合わせいただくか各種ポータルサイトをご覧ください。*

夕張市農業協同組合

1瓶 600g



※各種ポータルサイトはP17でご確認ください。

野島製菓株式会社

※本返礼品は令和8年10月以降の受付はできません。

NJ1 常温

夕張メロンサイダー

寄附金額 **¥24,000**

●245ml×24本入り 1箱

芳醇な香りとジューシーで柔らかいオレンジ色の果肉が特徴の高級果物「夕張メロン」。夕張メロン果汁は、年間数量が決まっており、希少価値の高い果汁です。その果汁を贅沢に使用したサイダーです。メロンのまろやかな甘さとサイダーの刺激を合わせた一品です。



野島製菓株式会社
代表 野島さん

生産者の声

当社も北海道の地で創業約100年となっております。もっとも北海道の認知度を広げたいとの事で開発がスタート致しました。北海道と言えば夕張メロンであり、国内を始め、世界中の人々の認知度は抜群で、今回そちらの果汁を使用した商品として夕張メロンサイダーを発売させて頂きました。この商品を通じて夕張市を始め皆様に貢献をさせて頂き、もっと夕張市の認知度を上げていければと思っております。

夕張フォレストファームBandB



自家栽培の野菜を使用した朝食が人気の「夕張フォレストユースホテル」。菜園で採れた野菜だけを使用した朝食が、ご家庭で楽しんでいただけるセットになりました。パンは焼きたてを冷蔵でお送りします。野菜以外の小麦・砂糖・バター・酵母なども北海道産にこだわっています。素敵な写真を集めたポストカードセットも登場!

FO3 冷蔵

夕張の大地が育んだ朝食セット

令和8年4月～ 寄附金額 **¥21,000**
 令和8年10月～ 寄附金額 **¥23,000**



FO1
春アスパラ (1kg)

令和8年4月～
 寄附金額 **¥14,000**

※お申込み・入金期日は
 令和8年5月末頃まで
 (数量に達し次第、受付終了)

FO2
夏アスパラ (1kg)

令和8年4月～
 寄附金額 **¥12,000**

令和8年10月～
 寄附金額 **¥14,000**
 1kg



FO8
**農家手作り
 ミニトマトジュース**

令和8年4月～
 寄附金額 **¥7,000**
 令和8年10月～
 寄附金額 **¥8,000**
 900ml



夕張フォレストファーム(株)
 下間さん(アスパラ・ポストカード担当)

生産者の声

少年時代の厳冬期石狩平野の東の彼方に聳える白銀の夕張岳に感動、縁あって妻の父が経営する自然豊かなここ夕張沼ノ沢、夕張フォレストファームで家族共々暮らしはじめたのが夕張市が財政破綻した翌年の2008年4月からとなります。微力ではありますが夕張市に貢献できる喜び、日々生業を続けて行ける感謝の気持ちを原動力にこれからも環境に配慮したアスパラ栽培を追求し励んで参りますので何卒よろしくお願い致します。

FO4 FO5 FO6
**夕張岳・夕張山地
 ポストカードセット**

寄附金額 **¥7,000**

10枚セット(はがきサイズ)
 FO4 厳選夕張岳からの景色
 FO5 夕張山地春季単独縦走編
 FO6 夕張山地冬季単独縦走編



FO4

FO5

FO6

うさぎや



US1
**うさぎやのシナモン
 ドーナツ (10個入)**

令和8年4月～ 寄附金額 **¥7,000**
 令和8年10月～ 寄附金額 **¥8,000**
 10個(1個あたり145g)

US2
**うさぎやのシナモン
 ドーナツ (20個入)**

寄附金額 **¥11,000**
 20個(1個あたり145g、
 10個入×2パックでのお届け)

「うさぎや」は昭和6年創業の歴史あるお菓子屋です。かつては高級和菓子も製造していました。炭鉱産業全盛期の頃から、庶民向けにシナモンドーナツを販売しています。シナモンドーナツの形が完成したのは昭和50年代。当初シナモンは使用しておらず、砂糖のみをまぶしていました。今ではこのシナモンドーナツを求めて夕張を訪れる人がいるほど、北海道内外で知名度を誇る人気商品となっています。令和3年3月には新店舗をリニューアルオープン。店舗販売に力を入れています。店名の由来は、2代目の店長が兎年生まれであること、うさぎのように飛躍する意味を込めて決めたこと。店内には、歴史を感じる昔ながらのレジや時計があり、会計時には実際にこのレジを動かすところを見ることができます。一瞬の動きですが、大きな音と迫力でインパクトがあります!店舗に併設の工場ではドーナツを揚げる軽やかな音が響き、揚げたてのシナモンドーナツを購入することができます。



快速旅団



KS1
**オリジナルウェストバッグ
 「スクランダー」**

令和8年4月～ 寄附金額 **¥67,000**
 令和8年10月～ 寄附金額 **¥69,000**

- 1個 ●容量:約2~10L
- 本体重量:約450g
- 材質:ナイロンオックス製
- 付属品:セミリュックストラップ(約80g)
- 耐荷重:約4kg ●日本製



KS4
**オリジナルクッカー
 「角雪平NS+
 ミニメスティン」**

令和8年4月～ 寄附金額 **¥26,000**
 令和8年10月～ 寄附金額 **¥28,000**

- 1台
- 寸法:角雪平168×110×95Dmm、フ172×113×17Dmm、各1mm厚 / ミニメスティン157×80×60mm(最大部) / 1mm厚
- 重量:角雪平166g/フタ67g/ポットハンドル45g/ミニメスティン132g
- 角雪平・コーティング(セラミックNS/硬度9H相当):日本製
- ミニメスティン:中国製



KS6
オリジナル折り畳み薪ストーブJigger

寄附金額 **¥180,000**

- 筐体本体、入れ子式煙筒190cm、ダンパー、ストーブ台 各1台
- 筐体本体:276×155×135(h)mm / 煙筒:最大5段継190cm
- 仕舞寸法:本体(ストーブ台含む) 330×180×28mm/煙筒:460×80Φ / ダンパー(最大部) 100×175×85Φ
- 総重量:約2.5kg
- 日本製/特許取得 第6653001号



KS2
**オリジナル手拭
 (2種セット)**

令和8年4月～ 寄附金額 **¥15,000**
 令和8年10月～ 寄附金額 **¥17,000**

- Tier(ティア)・試される大地 各1枚
- サイズ:Tier約340×940mm、試される大地約340×980mm

手織り工房レラ

地域支援センターライフネットゆうばり内の手織り工房レラでは様々な工芸品の製作を全て手作りでっており、「さをり織り」を中心とした織物を製作し市内のお店で販売しています。「さをり織り」とは自分の好きな色の糸を感じたまま自由に織る織物のことです。色合いや織りに決まりはなく、自分の思い描いたものをそのまま作品に表現しています。



T1
さをり織りセット

令和8年4月～ 寄附金額 **¥12,000**
 令和8年10月～ 寄附金額 **¥14,000**

- 通帳ケース 1個 ●がま口財布 1個
- キーホルダー 1個 ●コースター 4枚
- ※カラーは選べません。

T3
**「さをり織りポーチ」と
 「さをり織りティッシュカバー」セット**

令和8年4月～ 寄附金額 **¥12,000**
 令和8年10月～ 寄附金額 **¥14,000**

- さをり織りポーチ 1個 ●さをり織りティッシュカバー 1個
- ※カラーは選べません。



手織り工房レラ

生産者の声

織り手一人ひとりの個性が表現され、一つひとつ風合いの異なる製品をお楽しみいただけたら嬉しいです。

(株)アプト

※本返礼品は令和8年10月以降の受付はできません。



石勝線夕張支線

今、よみがえる懐かしの夕張支線

平成31年3月31日、127年の歴史に幕を降ろしたJR石勝線夕張支線をはじめとする夕張の駅名グッズがふるさと納税に登場しました。明治25年に北海道炭礦鉄道が追分から夕張間で開通してから、長年に渡り石炭の搬出や生活の足として活躍してきた夕張支線。あの頃の懐かしさを感じられる品となっています。

※製造者：株式会社アプト(札幌市)



大夕張鉄道保存車両 旧型客車

全8種のうち
1種1枚を
お届けします!

AP1

mini駅名標(1枚)

寄附金額 ¥49,000

1枚(30cm×40cm プラスチック製)
デザイン:夕張、鹿ノ谷、南清水沢、清水沢、沼ノ沢、新夕張(新・旧)、滝ノ上
※ご希望のデザインを必ず明記してください。
※希望がない場合、任意の品の発送となりますのでご了承ください。
※アクリル樹脂板の切り出しや、本物同様の出力反射素材を一枚一枚受注生産にて手作業で製作しております。



合同会社八幡石材店



夕張市内
限定

YS1

お墓清掃代行サービス

寄附金額 ¥25,000

●お墓清掃代行サービス
1回(サービス実施時期:6月~11月)
※サービス実施希望日の1ヶ月前までにご入金ください。



夕張市内
限定

YS2

お墓参り代行サービス

寄附金額 ¥40,000

●お墓参り代行サービス
1回(サービス実施時期:6月~11月)
※サービス実施希望日の1ヶ月前までにご入金ください。



夕張市内
限定

YS3

お墓清掃・お参り代行サービス

寄附金額 ¥65,000

●お墓清掃・お参り代行サービス
1回(サービス実施時期:6月~11月)
※サービス実施希望日の1ヶ月前までにご入金ください。

シチズン時計



シチズン時計は創業以来、「市民に愛され市民に貢献する」という企業理念を掲げ、製品開発や社会貢献活動に取り組んできました。代表的な製品としてエコ・ドライブがあり、太陽光発電によるエネルギーを利用する技術で、電池の交換を必要とせず、環境に配慮した製品です。高品質と技術力により、世界中で多くの人々に愛されているシチズン時計の製品を通じて、みなさんの生活をより豊かにすることを目指しています。夕張工場では、歯車やカナ部品など、腕時計動力伝達機構部品を生産しております。

KT9

CITIZEN ザ・シチズン
AQ4091-56A
和紙文字板モデル
年差±5秒

寄附金額 ¥1,700,000



KT2

CITIZEN XC
ES9496-64W
hikari collection

寄附金額 ¥390,000

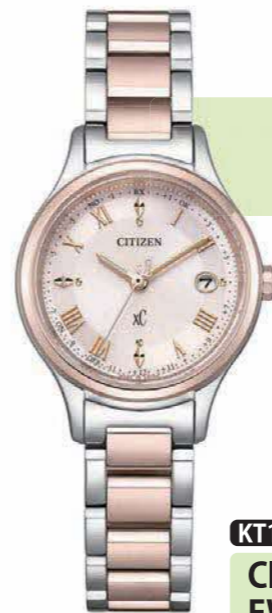

KT10

CITIZEN ザ・シチズン
AQ4080-52L
年差±5秒

寄附金額 ¥1,200,000



KT14

CITIZEN xC
EW5544-51W

寄附金額 ¥200,000



KT11

CITIZEN ATESSA
AT8185-62E

寄附金額 ¥680,000



KT15

CITIZEN xC
ES9506-62A

寄附金額 ¥460,000



KT12

CITIZEN ATESSA
BY1001-66E

寄附金額 ¥580,000



KT18

CITIZEN COLLECTION
CB5874-90E

寄附金額 ¥240,000



KT16

CITIZEN xC
ES9434-53W

寄附金額 ¥250,000



KT20

CITIZEN COLLECTION
BM8180-71W

寄附金額 ¥100,000



ふるさと納税(寄附)の仕組みについて

「ふるさと納税」とは、応援したい自治体に「寄附」ができる仕組みのことです。実質負担2,000円の「寄附」という形で好きな自治体を応援でき、特産物などの「返礼品」がもらえることも人気のひとつとなっています。また、税金の「控除」を受けられるメリットもあります。寄附をした合計金額から2,000円を差し引いた額が、すでに納めた所得税と翌年納める住民税から控除されます。

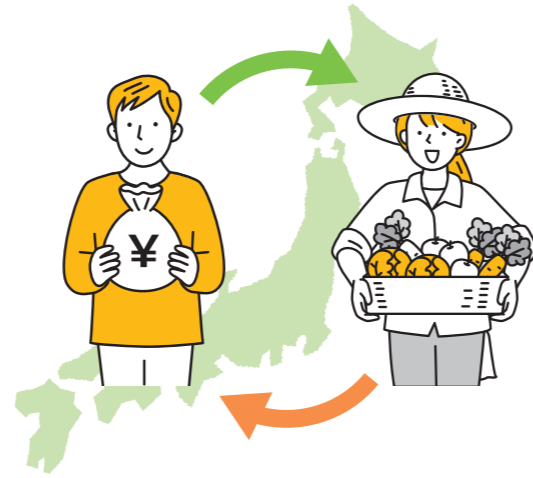

手続きの流れ(申込方法)

1 寄附の申し込み、返礼品の申し込み

申込書で申し込む

申し込みの申込書に必要事項を記入の上、下記まで送付ください。

〒068-0492

夕張市本町4丁目2番地
夕張市ふるさと納税担当宛

Tel 0123-52-3141

Fax 0123-52-1054



スマホ・パソコンから申し込む

QRコードを読み取り、インターネットからお申し込みください。

夕張市 ふるさと納税



オススメ

2 寄附金の払い込み

納付書、現金書留、現金でのお支払いができます。支払い方法に応じて、こちらからご連絡いたします。インターネットでのお申し込みではカード決済等が利用できます。

3 寄附金受領証明書のお届け

ご入金を確認でき次第「寄附金受領証明書」が送られてきます。到着までお時間がかかる場合がありますので、ご了承ください。確定申告時にご提出ください。

4 返礼品のお届け

あなたが希望された返礼品が届きます。お楽しみにお待ちください。

5 確定申告かワンストップ特例制度で税金控除を申請

一定限度まで所得税の控除、個人住民税の控除が行われます。総務省ふるさと納税サイト「税金の控除について」でご確認ください。

ワンストップ特例制度について

お住いの自治体に対し、夕張市が寄附控除申請を代行に行う制度で、確定申告が不要となります。お申し込みの際に希望欄にチェックを入れて、オンラインで申請するかご入金後にお送りする申請書に必要事項をご記入の上、ご返送ください。

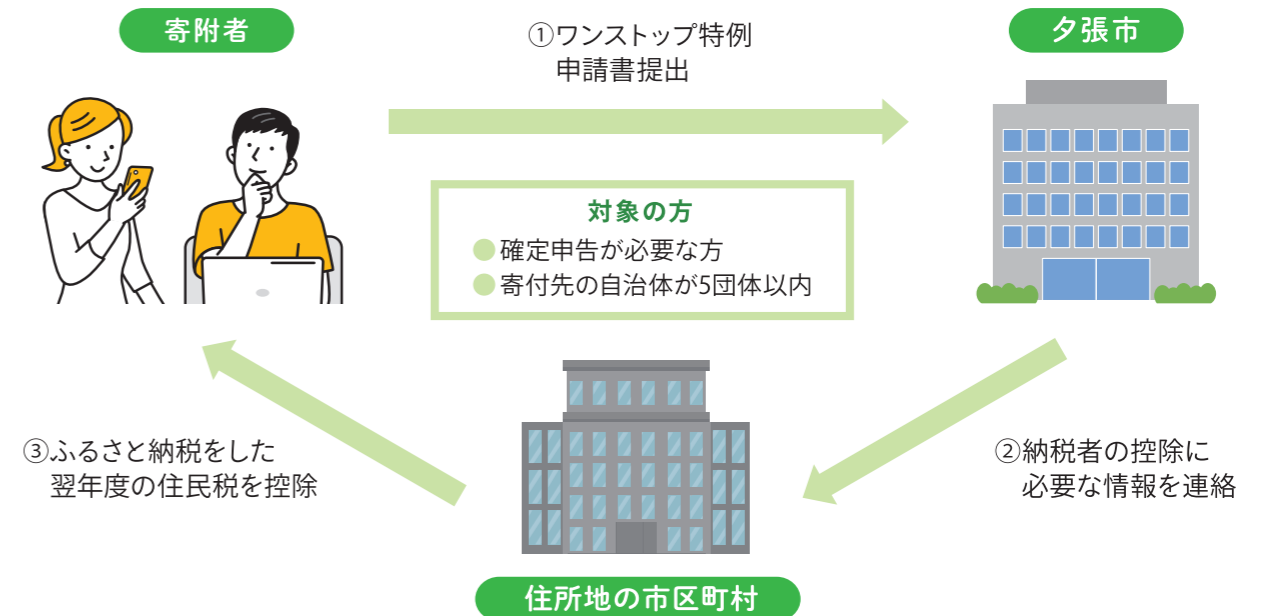

申請方法について

オンライン申請

マイナンバーカードをお持ちの人は「ふるまど」からオンラインでのワンストップ特例申請が可能です。「ふるまど」をご利用いただくことで、申請書の作成をはじめとする添付書類のコピーやポスト投函といったお手続きが不要となります。寄附後すぐにオンラインでワンストップ特例申請が可能ですのでぜひご利用ください。詳しい申請方法については夕張市ホームページをご覧ください。

夕張市ふるさと納税ワンストップ特例制度

用意するもの

- ・スマートフォン(※マイナンバーカードを読み込み可能なもの。)
- ・マイナンバーカード(※通知カードではご利用できません。)

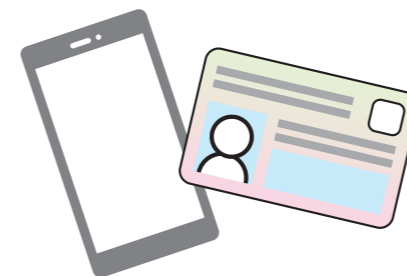

郵送での申請

寄附の申込時に「ワンストップ特例申請を希望する」を選択された方には、寄附金受領証明書とともにワンストップ特例申請書を郵送します。申請書に必要事項を記入し、個人番号確認書類と本人確認書類を添付して当市に郵送してください。

※当市から申請書を郵送する際に返信用封筒を同封しております。提出書類に不備がある場合は受け付けられません。

個人番号確認書類

- ・マイナンバーカード(裏面)
- ・個人番号の記載された住民票の写し
- ・個人番号通知カード(記載内容が住民票の情報と一致する場合に限る)

本人確認書類

- ・マイナンバーカード(表面)
- ・運転免許証(裏書がなければ表面のみで可)
- ・パスポート
- ・身体障がい者手帳
- ・精神障がい者保健福祉手帳
- ・療育手帳
- ・在留カード
- ・特別永住者証明書

夕張市ふるさと納税 よくあるご質問

お問い合わせの前にご確認ください

書類・申請について

Q 寄附金受領証明書の再発行は可能?

可能です。ご希望の場合は、夕張市役所地域振興課までお問い合わせください。

Q ワンストップ特例申請書の記載情報(住所・生年月日等)が間違っている。

二重線で見え消しの上、正しい情報をご記載ください。

Q ワンストップ特例申請を「希望なし」と申し込んだが、「希望あり」へ変更できるか。

可能です。ご希望の場合は、夕張市役所地域振興課までお問い合わせください。

Q 自分で用意したワンストップ特例申請書を提出する場合の送付先は?

夕張市役所地域振興課までご提出ください。

Q オンラインでのワンストップ特例申請の受付が出ない場合

夕張市では「ふるまど」でのみオンライン申請を受け付けております。「ふるまど」での申請をお願いいたします。

Q 1月10日までにワンストップ特例申請が出来ない場合。

大変申し訳ありませんが寄附者様での確定申告をお願いします。

Q ワンストップ特例申請をしたあとに引越をした場合。

寄附を行った翌年の1月10日までに変更届出書をご提出ください。

申込・キャンセルについて

Q 氏名・住所等を間違えて申し込んでしまった。

夕張市で変更手続きを行いますので、夕張市役所地域振興課までお知らせください。

Q 申込みした寄附のキャンセルはできるのか。

ご入金済の場合は、いかなる場合においてもキャンセル(返金)はいたしかねます。ご寄附のお手続きの前にお申込内容の十分なお確認をお願いいたします。

配送について

Q 着日指定はできるか。

配送日・配送時間帯の指定はお受けいたしかねます。ご不在期間等がございましたら、事前に夕張市役所地域振興課へお知らせください。

Q 配送先は変更できるか。

返礼品発送前であれば可能ですが、タイミングによっては、対応いたしかねる場合もございます。状況を確認いたしますので、夕張市役所地域振興課までお問い合わせください。

Q 転居前の住所に返礼品が発送されたため、転居後の住所に転送してほしい。

返礼品発送後につきましては、配送先の変更はいたしかねます。ご自身にて転送のお手配等をお願いいたします。なお、転送料は荷受人様のご負担となります。

夕張メロンについて

Q いつ届くのか?

1月1日～6月30日までにご入金の場合：同年6月中旬～8月中旬頃の発送予定
7月1日～12月31日までにご入金の場合：翌年6月中旬～8月中旬頃の発送予定となります。

Q 届いたメロンに不備があった場合(割れ、傷みなど)

大変申し訳ございません。ご寄附者様の情報と返礼品の状態を確認させていただきたく、お届けした返礼品は現状保管の上、【返礼品の状態が分かるお写真・ご寄附者様の氏名・ご住所】を夕張市役所地域振興課までお知らせください。

Q 宅配ボックスへ届けてほしい

夕張メロンは冷蔵での配送となり、温度管理等の観点から宅配ボックスへの配送はいたしかねます。

Q メロンが美味しくない

ご期待に添えず大変申し訳ございません。夕張メロンは農産物のため、個体差によりお味にばらつきが生じる場合がございます。皆様にご満足いただけるものをお届けできるよう尽力して参ります。

令和8年10月以降の価格改定について

日頃より夕張市のふるさと納税に温かいご支援を賜り、誠にありがとうございます。このたび、令和8年10月より、多くの返礼品の寄附設定金額を改定させていただくこととなりました。本改定は、総務省によるふるさと納税制度の変更に伴うものであり、制度の基準見直しに対応するためのものです。寄附者の皆さまには心苦しいご案内とは存じますが、今後とも地域の魅力ある返礼品の充実と、持続可能な地域づくりに努めてまいります。何卒ご理解と変わらぬご支援を賜りますよう、お願い申し上げます。

[制度概要]

ふるさと納税制度の変更内容と寄附設定金額の改定については下表を参考とさせていただきます。

[基準見直しの推移]

令和8年9月まで	令和8年10月～令和9年9月	令和9年10月～令和10年9月	令和10年10月～令和11年9月	令和11年10月以降
自治体財源:50.0%以上 募集費用50.0%以下	自治体財源:52.5%以上 募集費用47.5%以下	自治体財源:55.0%以上 募集費用45.0%以下	自治体財源:57.5%以上 募集費用42.5%以下	自治体財源:60.0%以上 募集費用40.0%以下

[用語解説]・自治体財源:自治体が行っている事業に活用する費用(P21～P22に活用事業を掲載しております)。
・募集費用:品物の仕入費用や送料等の費用

[寄附額の内訳(10,000円から12,500円に変更の場合)]

●制度変更前(寄附額10,000円) 募集費用50%

50%(募集費用)			50%(自治体財源)	
返礼品 3,000円	送料 1,500円	事務費等 500円	自治体財源 5,000円	

●令和11年10月以降制度変更後(寄附額12,500円) 募集費用40%

40%(募集費用)			60%(自治体財源)	
返礼品 3,000円	送料 1,500円	事務費等 500円	自治体財源 5,000円	制度対応 2,500円

(自治体財源)
※制度の説明としての寄附額の内訳となっておりますので実際の費用とは異なります。制度の参考としていただきますようお願いいたします。

お問い合わせ先

夕張市役所地域振興課

〒068-0492 北海道夕張市本町4丁目2番地

Tel 0123-52-3141 Fax 0123-52-1054

Mail ybrhst@city.yubari.lg.jp



令和6年度
ふるさと納税の
活用事業ご報告

🎁 皆様からのあたたかい『ご寄附』を、以下のような事業に使わせて頂きました!

令和6年度
活用総額

357,428,719円

※ふるさと納税年度別報告書は夕張市のHPからご覧になれます。

夕張市の地域再生及び
住民の福祉の増進に必要な事業

- ・幸福の黄色いハンカチ基金助成事業(内、10団体)
- ・初期救急確保対策
- ・交通問題対策 など



200,033,985円

高齢者や障がい者等の生活支援活動、住民の健康保持等
に関する活動及び住民自治活動の維持に関する事業

- ・市民保健ケア(各種検診の実施)
- ・老人福祉会館運営 など



42,824,496円

子どもたちの健全な育成に関する事業

- ・夕張高校魅力化事業
- ・児童・生徒健全育成事業
- ・小中学校通学援助 など



81,927,046円

市民の文化・スポーツ活動の推進
に関する事業

- ・地域創生加速化事業 など



6,193,103円

歴史的に貴重な炭鉱遺産の伝承
及び保全に関する事業

- ・石炭博物館管理費



6,248,000円

ガバメントクラウドファンディングで
募集した事業への活用

- ・夕張高校魅力化事業
- ・100年続く夕張メロン産地への挑戦



15,850,297円

寄附者が特に指定した

事業への活用 3,186,998円

- ・平和教育推進事業費補助
- ・ことばの教室運営 など

寄附者が特に指定した

団体への活用 1,164,794円

- ・夕張市二十歳を祝う会実行委員会
- ・NPO法人ゆうぱりファンタ
- ・TSOジュニアレーシングチーム
- ・ユウパリコザクラの会

企業版

令和6年度
ふるさと納税の
活用事業ご報告

🎁 皆様からのあたたかい『ご寄附』を、以下のような事業に使わせて頂きました!

令和6年度
活用総額

16,914,140円

※ふるさと納税年度別報告書は夕張市のHPからご覧になれます。

地域資源を活用した働く場づくり事業

- ・夕張メロン生産基盤対策事業
- ・地域産業資源創出事業

12,714,140円

参加企業 株式会社ツムラ、株式会社共立測量設計

夕張の未来を創るプロジェクト事業

- ・夕張高校魅力化事業

3,000,000円

参加企業 深幸薬業株式会社

持続可能なまちづくり
(コンパクト化・拠点形成等)事業

- ・交通問題対策

1,200,000円

参加企業 株式会社セコマ、ホクレン農業協同組合連合会

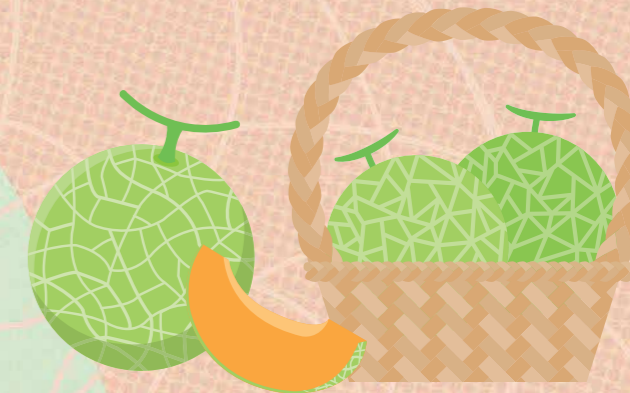

夕張市の取り組みの紹介

石炭博物館管理事業

「夕張市石炭博物館」は、石炭産業の歴史と炭鉱で働く人々をテーマに、石炭の生成から利用までを知ることができるほか、坑道展示、採掘現場、旧北炭夕張炭鉱模擬坑道などを見ることができる **世界でも有数の石炭の博物館**として、昭和55年に開館しました。平成28年度に模擬坑道、平成29年度に本館を大規模改修しています。

模擬坑道は平成31年4月に火災が発生し、多大な被害に見舞われましたが、多くの皆様のご支援を受けながら復旧に向けた取り組みを実施。令和7年4月、観覧再開を果たしました。

我が国の重要な資源であった石炭の歴史と地域文化を後世に継承する施設である「夕張市石炭博物館」は、平成30年度から「特定非営利活動法人 炭鉱の記憶推進事業団」が指定管理者となり、施設の管理運営を行っています。

