

- 資源物の正しい出し方などのお知らせ……………2
- 公共施設予約サービスが始まります!……………9
- 夕張市立診療所ニュース……………4
- 「夕張市プレミアムチケット事業」実施のお知らせ
黄色いハンカチ基金・体育協会助成事業の募集…10
- 後期高齢者医療制度のお知らせ～……………5
- ゆうばりっこひろばだより……………11
- キラリ!～魅力ある高校づくりへの取り組み…6
- みんなでつながろう通信……………12
- 夕張高校チャレンジ・モア・スピリッツ……………7
- 拠点複合施設りすたからののお知らせ……………8
- 広報ゆうばりかわら版/そよかぜ通信……………13



若者と地域をつなぐ 雪のボランティア

2月7日、夕張高校の生徒がゆうばり丘の上こども園で除雪ボランティアを行いました。深い雪に覆われた園庭で、「どうすれば園児たちに楽しんでもらえるか」を考えながらスコップを動かし、迷路やかまくら、雪像づくりに挑戦しました。若い力が地域を支え、その地域がまた若者を育てる、夕張ならではのあたたかな循環が広がっています。

今回の広報紙には、「夕張市内 医療機関ガイド」を折り込んでいます。市内の医療機関の診療科や受付時間の確認などに、ご活用ください。

資源物の正しい出し方 プラスチック製の容器包装編

令和7年度に実施した調査で、ご家庭から排出される一般ごみの中に資源物が19%含まれていることがわかりました。資源物は正しく出せばリサイクルされるものです。資源物には分別の目安となるマークが記載されています。

今回は、第1回目としてプラスチック製容器包装の正しい出し方を紹介します。

●プラスチック製容器包装として出せるもの



プラスチック製容器包装として出せるものには、左のマークがラベルなどに表示されています。主に食品や日用品などが入っていたプラスチック製の容器・包装・緩衝材が該当します。

●プラスチック製容器包装の具体例



洗剤・芳香剤・油などの容器



柄物・色物トレイと白色トレイ



商品を保護する緩衝材など

上記のもの以外には…

カップ麺、マヨネーズ、歯磨き粉、果物ネット、ペットボトルのラベル、大型発泡スチロールなどがあります。

●主な出し方



中身の固形物などがとれるまですすいでください。

※中身をすすいでも内容物などが取れない場合は、「一般ごみ」の日に夕張市指定ごみ袋に入れてお出してください。

きれいに洗ったものは、透明または半透明の袋に入れ、各収集地区の収集日にお出してください。

※ごみ分別辞典を参照いただき、種類ごとに内容物、付着物を洗い流し、乾かして出すようにお願いします。

次回は、空き缶・空きビン・ペットボトルの正しい出し方を紹介します。

問合せ先 市環境生活係 ☎52-3108

汚泥の資源化の取組みを紹介します

当市では、平成27年7月に供用開始した汚泥再生処理センターの下水処理工程でリン(ヒドロキシアパタイト:HAP)を回収し、肥料として資源化する取組みを行っています。

今月は、資源化の取組みを、次号では肥料配布について紹介します。

●副産肥料「ゆうばりん」

当市では、下水道を全域に整備することが難しいため、清水沢以南では汲取り、簡易水栓、浄化槽を利用しています。家庭から排出されたし尿、浄化槽汚泥は汚泥再生処理センターに運ばれ、適正に処理されています。

この処理工程で、リンを回収し肥料化したものが、副産肥料「ゆうばりん」です。

「ゆうばりん」は、農林水産大臣に登録された肥料で、毎年、肥料成分と重金属の含有量を確認し、有効性と安全性を確認しています。



回収リン
[HAP]

ゆうばりんの特徴

- <溶性りん酸30%以上、含水率10%未満の粒状のもの
- 主に果実類(リンゴなど)、果菜類(ナス、トマトなど)、花卉類(チューリップ、ユリなど)といった植物の根の伸長、果実の肥大に効果があります。

【注意】

リンは作物の生育に必要な三要素のひとつです。ゆうばりん単体では、安定した作物の収穫をすることは難しいため、堆肥や石灰を組み合わせることで効果を最大限引き出すことができます。

現在、安定的に生産できる体制になりましたので、生産した肥料の配布を検討しています。配布時期など詳細は広報ゆうばり4月号で掲載予定です。

粗大ごみの収集方法について (予定)



これまで年2回(5月・10月)行っていた粗大ごみの収集ですが、市民の皆様からのご意見を踏まえ、通年での収集に切り換える予定です。

詳細が決まり次第、広報ゆうばりでお知らせします。

夕張市立診療所ニュース

2026年
3月
vol.189

健康長寿プロジェクト ご来場ありがとうございました!

2月4日、市立診療所待合ホールにて第12回健康長寿プロジェクトを開催しました。今回は東苗穂にじいる歯科クリニック院長の松原光代先生から「食べるをささえる最後まで」と題し、夕張豊生会が行っている「食べる」を支える訪問サービスなどについてお話いただきました。今回も多くの方にご来場いただきありがとうございました。



今年度の特定健診はお済みですか?

○健康診断実施日時…月曜、水曜 13時～
※特定健診のほか入職時健診、一般健診なども可能です。

今年度の特定健診受診券の有効期限は2026年3月31日までです。特定健診は生活習慣病予防のためのメタボリックシンドロームに着目した健診です。ご希望の方は事前に市立診療所までご予約をお願いいたします。



留学児童受け入れ開始

こじか保育園では、海外からの短期留学児童の受け入れを開始しました。ご家族で夕張に滞在され、保護者の方がお仕事などをされている間にお子様は在園児と一緒に雪遊びを満喫。今年はすでに台湾とシンガポールのお様が里山保育を体験してくれました。在園児にとってもこの異文化交流は大変貴重な経験となりました。今後も様々な国のご家庭に夕張に来ていただき夕張の自然を体験していただければと思います。



★見学受付中!★

★園の様子はFacebookで公開しています。ぜひご覧ください。

3月外来診療体制

【お知らせ】
※もの忘れ外来は3月23日で終了となります。

| | 月 | 火 | 水 | 木 | 金 | |
|----|-------|--------------------------------|--------------------------------|---------------------|-----------------------------|----------------------|
| 午前 | 総合診療科 | 諫山・濱津 | 諫山・高野 | 諫山・出張医 | 諫山 または 松島 | 松島・出張医 |
| | 歯科 | 八田(2・16・30日) ※9・23日休診(訪問歯科) | 八田 または 保屋野 | 久原 | 訪問歯科のため休診 | 八田 または 保屋野 |
| | 専門外来 | — | 泌尿器科 ※予約不要 (3・10・17・24・31日) | 循環器内科 (4・18日) | — | 耳鼻咽喉科 (6・13・27日) |
| 午後 | 総合診療科 | 諫山・濱津 | — | 出張医 | 諫山 または 松島 | 出張医 |
| | 歯科 | 八田(2・16・30日) ※9・23日休診(訪問歯科) | 八田 または 保屋野 | 久原 | 訪問歯科のため休診 | 八田 または 保屋野 |
| | 専門外来 | もの忘れ外科 (9・23日) | 整形外科 ※予約不要 (3・10・17・24・31日) | 整形外科 ※予約不要 (18日) | 整形外科 ※予約不要 (5・12・19・26日) | 婦人科 (5・12・19・26日) |

※医師は変更となる場合もございます ※土・日・祝は休診です。 ※泌尿器科・整形外科以外は予約制です。
※受付時間…8:15~11:00/13:15~16:00(耳鼻咽喉科…9:30~11:30/12:30~15:00)

お問い合わせ | 夕張市立診療所 ☎(0123)57-7781 FAX(0123)57-7783
〒068-0425 夕張市若菜8番地 / <https://www.houseikai.or.jp/yubari>

後期高齢者医療制度のお知らせ ～ 高額介護合算療養費について ～

■ 高額介護合算療養費とは

世帯で1年間(8月1日～翌年7月31日)の医療費と介護サービス費の両方の自己負担額を合算して、基準額(世帯の限度額)を超えた場合には、申請により、その超えた額が支給されます。

- 医療費、または介護サービス費の自己負担額のいずれかが0円の場合は対象となりません。
- 基準額を超える額が500円以下の場合、支給の対象となりません。

◆ 基準額表

| 負担割合 | 区 | 分 | 基準額(世帯の限度額) |
|------|----------|---------|-------------|
| 3割 | 現役並み所得者 | 現役Ⅲ | 212万円 |
| | | 現役Ⅱ | 141万円 |
| | | 現役Ⅰ | 67万円 |
| 2割 | 一定以上所得者 | 一般Ⅱ | 56万円 |
| 一般 | 一般Ⅰ | | |
| 1割 | 住民税非課税世帯 | 区分Ⅱ(※1) | 31万円 |
| | | 区分Ⅰ(※2) | 19万円 |

※1 世帯全員が住民税非課税で区Ⅰに該当しない方

※2 世帯全員が住民税非課税であり、世帯全員の所得が0円(公的年金控除は80万円を適用。給与所得がある場合、その金額から10万円を控除)、または老齢福祉年金を受給している方

◆ 対象の方には3月下旬頃申請書が届きます

高額介護合算療養費の支給対象となった方には、3月下旬頃申請書が届きますので、市窓口または郵送にて申請をお願いします。

【申請に必要なもの】

- 高額介護合算療養費等支給申請書兼自己負担額証明書交付申請書
- 口座情報(本人以外の口座に振り込む場合は委任状が必要になります)

問合せ先

北海道後期高齢者医療広域連合
住所 〒060-0062
札幌市中央区南2条西14丁目 国保会館内
☎011-290-5601

市健康保険係
1階 ②窓口
☎52-3105



魅力ある高校づくりへの取り組み

問合せ先 夕張高校 ☎59-7808

2学年「物理基礎」対面授業

12月3日、北海道高等学校遠隔授業配信センター(Tier base)から後田航平先生が来校し、対面授業を行いました。

2学年の物理基礎は、普段はGoogle Meetを活用してのオンラインで授業(遠隔授業)を行っています。今回は6月に引き続き、2回目の対面授業となりました。

いつもは画面越しでの授業ですが、今回は「熱とエネルギー」「力学的エネルギー保存則」の実験を行いました。なかなか上手くいかず苦戦しながらも生徒は先生とのコミュニケーションを楽しみながら授業に臨んでいました。実験を通して科学のおもしろさを感じたとともに、これまでの授業内容がより深まったようです。

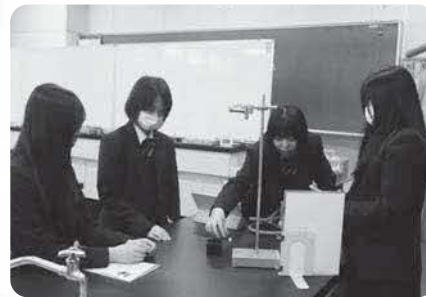

今年度の対面授業は、今回で終了となりますが、後田先生には今後も引き続き遠隔授業でお世話になります。後田航平先生、ありがとうございました。

1学年公共「夕張市議会傍聴」

12月4日、1学年公共において夕張市議会を傍聴しました。主権者として、夕張市議会の活動を理解し、まちづくりに参加する意識を高めることを目的に実施しました。

議会では、夕張高校魅力化事業について、住み続けられる夕張の将来像についてなど、私たちに身近な内容が多く話し合われていました。

生徒からは「私たちにも関わりがある内容が多くあり驚いた」や、「議会の中で新たな発見があった」などの声がありました。

今回、このような機会をいただいた夕張市議会議員、議会事務局の皆様お忙しい中、ご対応ありがとうございました。



ゆうばりジョイフルクリスマス
吹奏楽部

12月13日、夕張市内の拠点複合施設「リすた」で行われた「ゆうばりジョイフルクリスマス」において、吹奏楽部が、訪れた市民の皆さんの前で演奏しました。

全員がクリスマス風の衣装をして3曲を披露し、アンコールもいただくなど、会場は和やかな雰囲気になりました。部員にとっても、地域の皆さんと音楽を通して交流でき、楽しく貴重な経験となりました。

また、ホクニューパック株式会社様よりお菓子のクリスマスプレゼントをいただきました。ありがとうございました。



Challenge More Spirits

第90号



左から3年生の三浦優樹さん・西川雄大さん・高橋涼矢さん・青山隼也さん・中川拳志郎さん

夕張高校での3年間を振り返って

今回のChallengeMoreSpiritsは3月1日に卒業する3年生を代表して西川雄大さんに夕張高校での学校生活について伺いました。

夕張高校を選んだ理由

夕張高校を選んだ理由は、夕張高校に進学したら自分自身が変われるのではないかと思ったからです。市外の学校や通信制の学校も検討しましたが、先生方の雰囲気よかったこと、少人数だったこと、知っている人が進学することもあり決断しました。大学に進学したいと考えており、普通科を志望していたので、その点でも良かったです。

成長したところ

夕張高校で、周りの空気を読めるようになったり、自分のキャパシティが大きくなったと感じます。

また、もともとはポジティブとは言えない性格でしたが、友人のおかげでポジティブに物事を考えられるようになりました。このメンバーだったので変わることができ、大きく成長することができたと思います。



楽しかったこと

学校生活はずっと楽しかったです。ひとつあげるなら学校祭が印象に残っています。みんなと一緒に準備し、総合司会として盛り上げたり、3年生では生徒会として運営もしました。忙しかったですが、生徒会企画でもやりたいこともできて本当に楽しかったです。

コーディネーターのInstagramでは以下のような話も聞いているのでぜひご覧ください!!

- ・進路について
- ・学んだこと



拠点複合施設りすたからのお知らせ

ゆうばりアーカイブ・2026冬 『記録映像を改めて注目する』

夕張や全国の産炭地の映像などを通して、過去を振り返ります。
今だからわかる発見がたくさんありますので、ぜひご参加ください。



11月開催時の様子

- と き 令和8年3月7日(土) 午前10時～午後3時
 と ころ 拠点複合施設りすた 多目的室1・2
 内 容 1902(大正2)年に撮影された『三井家北海道旅行(夕張・登川炭鉱)』の他、戦前の北炭夕張炭鉱の紹介映像や戦後直後の夕張のPR映像、8mmフィルムで撮影された個人映像などから、夕張市の歩みを紹介します。
 参加費 無料
 申込 不要
 主催 夕張地域史調査室・夕張市教育委員会
 問合せ先 市社会教育係 ☎57-7711

ほっとひととき 本とひととき



新着図書のご紹介



『スピーチ』 まさき としか/著 幻冬舎

札幌・豊平川の川岸で、黒い粘着テープで目を塞がれた女性の絞殺死体が発見された。同様の犯行手口を手がかりに、8年前の未解決事件との関連も視野に捜査は進む。ある日捜査本部に「犯人は私の息子だ」、と犯行の一部始終を綴った母親の手記が届く。犯人の目的は何なのか、子を思う歪んだ母の愛は、真実を語っているのか。

☆新しく入った本

- ・イオラと地上に散らばる光 (安檀美緒) ・炭鉱の闇 (鎌田慧) ・成瀬は都を駆け抜ける (宮島未奈)
- ・職分 (今野敏) ・暁星 (湊かなえ) ・高宮麻綾の退職願 (城戸川りょう) ・ひきこもり家族 (染井為人)
- ・エピクロスの処方箋 (夏川草介)

【絵本】

- ・大根はエライ (久住昌之) ・ゴリラさんだめです (キューライス)

問合せ先 りすた図書館 ☎57-7583

公共施設予約サービス 始まります！

公共施設予約サービスについて

夕張市では、市内公共施設利用者の利便性向上を図るため、スマートフォンやパソコンなどからインターネットを通じて、施設の空き状況の閲覧や予約申し込みなどができる『夕張市公共施設予約サービス』の運用を2025年(令和8年)3月1日から開始します。引き続き、窓口での申請も可能です。

今後の日程（令和8年）

3月1日～ ホームページ公開（各施設の空き状況が確認できます。）

4月1日～(予定) 予約受付開始（施設ごとに開始時期が異なる場合があります。）

対象施設

- ・拠点複合施設りすた
- ・ゆうばり文化スポーツセンター
- ・夕張市平和運動公園
- ・ゆうばりテニスコート

施設の空き状況はどなたでも閲覧いただけますが、
予約には、事前に利用者登録が必要です！

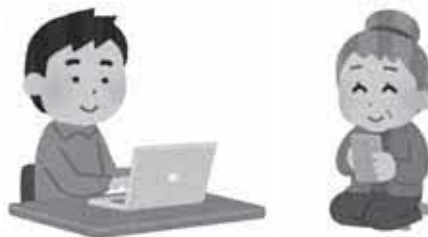

『夕張市公共施設予約サービス』について、
詳しくは夕張市公式ホームページをご確認
ください。



問合せ先

夕張市教育委員会教育課社会教育係

☎0123-57-7711 ✉ybrkik@city.yubari.lg.jp

令和8年度

「幸福の黄色いハンカチ基金助成事業」と 「夕張市体育協会助成事業」の募集

| | 幸福の黄色いハンカチ基金助成事業 | 夕張市体育協会助成事業 |
|-------------|--|--|
| 対 象 | 市民が主体となる団体が行う、地域活動について助成を行います。 | 市民が主体となる団体が行う、継続性のあるスポーツ関連事業について助成を行います。 |
| 助成金上限 | 40万円(大型イベント事業) 30万円(大型イベント以外の事業) ※対象事業や助成上限額の詳細は、助成の手引きをご覧ください。 | 20万円 |
| 申込期間 | 3月2日(月)～16日(月) | |
| 申込方法 | <ul style="list-style-type: none"> ・所定の申請様式に必要事項を記載のうえ、提出してください(郵送可)。 ・申請書類と助成の手引きは、市ホームページからダウンロードしてください。 ・書類、事業内容の聞き取りにより審査します。 | |
| 申込み 問合せ先 | 〒068-0492 夕張市本町4丁目2番地 夕張市役所地域振興課 ☎52-3141 | 〒068-0425 夕張市若菜2番地 夕張市体育協会 ☎56-6046 |

※本事業は令和8年度予算が議決された場合に事業実施が可能となることをご了承ください。

「夕張市プレミアムチケット事業」 実施のお知らせ

物価高騰による経済的負担の軽減、消費需要の下支えおよび地域経済の活性化を図ることを目的に、国の物価高騰対応重点支援地方創生臨時交付金を活用し「夕張市プレミアムチケット事業」を実施します。



チケットの販売は4月頃を予定していますので、対象者には順次、申請書をお送りします。

◆問合せ先

市商工観光係 ☎52-3128
夕張市プレミアムチケット事務局
(夕張商工会議所) ☎52-3266

ゆうばりっこひろばだより

親子のふれあいや子育て世帯の交流の機会を増やすことを目的として、令和3年度から「ゆうばりっこひろば」で様々な子育て支援事業を行っています。事業の告知や報告、ゆうばりっこひろばでの活動については、ゆうばりっこページに掲載されていますのでぜひご覧ください。

親子でたのしむ絵本のおえかきワークショップ



講師の小島加奈子さんの作品「とーぼくばあさん」の絵本の読み聞かせから発想を得て、子どもも大人もみんな自由な描きました。

色水で遊ぼう!カラフルスライム作り



色水を混ぜて、色の変化の過程を楽しみながらスライム作りを楽しみました。均等に混ぜるのに苦労する姿もありましたが、親子で力を合わせて完成させました。



スタンプポンッ!! オリジナルスタンプでミニきんちゃくを作ろう



発泡スチロールが油性マジックで溶ける性質を利用してスタンプ作りをしました。また、ミニきんちゃくに自分で作ったスタンプをポンポン押した、オリジナルの作品もできました。

自分でパーツをつくる デコレーションケーキづくり



バンダナをつけて気持ちからパティシエになりきり、みんな楽しくケーキの形の小物入れを作りました。かわいいパーツがたくさんあり、どれをのせようか悩む時間も楽しいひとときとなりました。

その他にも...

「おやこで楽しむおはなしかい」や小学生のりすた立ち寄り事業「りすたクラブ」など、ゆうばりっこひろばは、いつも子どもたちの笑顔であふれています。



ゆうばりっこページ

Facebook



@yubarikko

Instagram



@yubarikko

問合せ先
市子ども・子育て支援係 ☎57-7582

みんなで

令和8年3月吉日

つながろう通信

夕張市生活支援コーディネーター 谷口・山田
社会福祉協議会内 (☎56-6004)

よりぬき第87号

地域資源をつなぎながら 支えあい活動の推進をしています



清水沢・若菜学童 世代間交流

1/13(火) 書道教室より講師を招き、アート書道を行いました。地域の高齢者も参加し、それぞれ思い思いの作品を作りました。皆さん楽しそうに素晴らしい作品を書き上げていました。



老人クラブ 新年会

1/23(金) 大昭クラブ(鹿の谷生活館)、1/27(火) 新生クラブ(紅葉山新生クラブハウス)の新年会が開催され、みなさん豪華な食事と飲み物で談笑を楽しみ、新年を祝いました。



集会所・サロン活動紹介 沼ノ沢 長寿会



3月は沼ノ沢農業研修センターで毎月第2・4金曜日に活動する沼ノ沢長寿会をご紹介します。第2週目は市の介護事業、4週目は茶話会を楽しみ、誕生会は外食をしてお祝いします。



有償ボランティアサービス ちょっとしたおてつだい😊

ご相談・お問い合わせは ☎ 56-6004

社協内 生活支援コーディネーターまで

「広報ゆうばり かわら版」は、市民の皆さんの文化活動などの支援を目的とし、市民の皆さんが行う講座や催し、サークルの会員募集など、市民の皆さんを対象としたお知らせを掲載するページとして広く開放します。

内容 日時 場所 対象 定員 料金 申込 電話 締切 その他

催し

**こじか保育園
園開放のお知らせ**

内 雪と遊ぼう!3月の外遊びは冒険がいっぱい。
日 3月6日(金)9:30~11:00
所 こじか保育園
他 Facebookで保育の様子や園開放の詳細、また夕張豊生会のホームページで保育園のページがご覧いただけます。
☎ 57-7660



催し

**『めぐる!おさがり
2026春』のお知らせ**

内 家庭で不要になった子ども用品【おさがり】を、次の家庭にめぐらせるイベントです。おさがりの提供・持ち帰り(無料)ができます。卒業・進級の春、制服や学用品も大歓迎です!みんなでつくろう、おさがりのわ!!
日 3月16日(月)~31日(火)
所 拠点複合施設りすた 待合交流スペース
☎ 090-4489-8454 (高野)



**「広報ゆうばり かわら版」
掲載募集**

掲載を希望する方は、掲載希望月の前々月20日から前月5日までに申込書を提出してください(必着)。

申込書と掲載ルールは市ホームページ、市総務係、南支所、ふれあいサロンで掲載・配布しています。

提出・問合せ先

市総務係 ☎52-3170
夕張市本町4丁目2番地
(4階42番窓口)
ybrsom@city.yubari.lg.jp

そよかせ通信

高齢者と薬について

※夕張市立診療所の池元薬剤師に寄稿いただきました。

お正月に新しい手帳を眺めていたら、来年は自分も還暦だと知らされて…。だんだんと他人事でもないのですが、今回は高齢者の服薬についてお話ししようと思います。

昨年、薬がちゃんと飲んでいないということ、関わりをもった方がいたのですが、指導をするうちに薬がちゃんと飲めないのではなく、そもそも「ちゃんと飲む」として「いない」とわかってきました。これは「服薬拒否」といって、高齢者がちゃんと薬が飲めない隠れた理由の一つなのです。

服薬拒否の原因

①薬の必要性がわかっていない

病気の自覚や記憶が薄くなり何のために飲んでいるかわからない。

これは何となく想像がつくと思いますが訳の分からないものを飲むと言われると、毒でも盛られている気持ちになるものです。服薬のたびに根気強い薬の説明が必要でしょう。

②薬が飲み込みにくい

飲み込む力が低下して薬がうまく飲めなくて拒否している場合も多いようです。

咳払いやむせなど服用後の様子見が重要です、また薬によつては口の中で溶けるものや、水と一緒に飲むことができる液剤もありますので、薬局で相談してみるといいでしょう。

③副作用が出ている

実は薬を飲むと具合が悪くなるという理由で服薬拒否をしているケースがあります。

どうせ飲みたくないだけだろう、などと決めつけず本人の訴えをよく聞き取り、医師に伝えることが重要です。高齢者は代謝が衰え、腎臓などの機能が落ちている場合もあるため薬の副作用が出やすいという特徴があります。

高齢になると、様々な病気にかかりやすくなり、複数の薬を服用する機会がふえてきます。

実際ほとんどの高齢者が6種類以上の薬を服用しているように思います。

複数の病気を持つ方が増え、複数の医療機関を受診することで、薬の種類も量も増え何がなんだ

か分からなくなっていくます。

ぜひ、「かかりつけ薬局」を持つことで、あなたの薬の履歴を管理してもらい、薬の重複や良くない飲み合わせを防ぐことをおすすめします。

薬は、皆様の健康を支える大切な味方です。医師や薬剤師と積極的にコミュニケーションを取ることを心がけ、安全に正しく薬を使用していきます。

夕張市立診療所

薬剤師 池元 洋平



| 募 集 枠 | 種 別 | 地 区 | 住 棟 | 間 取 | 階情報 | 戸 数 | |
|----------------------|-----|-----|------|---------|---------|-----|---|
| 一般世帯枠 住宅に困っている方対象 | 改 良 | 末 広 | 恵 1 | 2 L D K | 1階(Ⅰ) | 1 | |
| | 改 良 | 末 広 | 恵 1 | 3 L D K | 1階(Ⅰ) | 1 | |
| | 改 良 | 末 広 | 恵 3 | 2 D K | 4階(Ⅰ) | 1 | |
| | 改 良 | 平 和 | 和 4 | 2 D K | 1階 | 1 | |
| | 改 良 | 宮 前 | 泉 9 | 1 L D K | 1階 | 1 | |
| | 改 良 | 宮 前 | 泉 11 | 1 L D K | 1階 | 1 | |
| | 改 良 | 宮 前 | 泉 12 | 1 L D K | 1階 | 1 | |
| | 公 営 | 南 清 | 4 | D49-1 | 3 D K | 2階 | 1 |
| 2人以上世帯枠※3 | 公 営 | 南 清 | 1 | 歩 2 | 2 L D K | 1階 | 1 |
| | 公 営 | 南 清 | 1 | 歩 5 | 2 L D K | 1階 | 1 |
| 収入の基準を超える世帯枠※4 | 賃 貸 | 宮 前 | 憩 1 | 2 L D K | 4階(Ⅰ) | 1 | |
| | 賃 貸 | 宮 前 | 憩 2 | 2 L D K | 5階(Ⅰ) | 1 | |

- ※1) 募集住戸および募集枠については変更する場合があります。
- ※2) 階情報に(Ⅰ)が付いているものは、エレベータ付の住宅です。
- ※3) 2人以上世帯枠に申し込みをお考えの方は事前にご相談ください。
- ※4) 収入の基準を超える枠の住宅には政令で定める収入基準を満たす方は申し込みできません。

市営住宅の入居者を募集します
(第1回一般公募)

入居資格

政令で定める収入の基準を満たす方、地方税を滞納していない方、住宅に困っている方など。また、既に市道営住宅に入居している方で、お風呂がない方や世帯員が増減した方など特別な事情があり、住替えの条件を満たす方。

応募期間 3月2日～12日
午前9時～午後5時30分
(土日を除く)

申込方法

市役所3階建築住宅係、夕張市営住宅管理センターまたは南支所に、関係書類(申込用紙、印鑑、入居者全員分の住民票と収入証明など)をお持ちください。

持参することが困難な場合は郵送による提出も受け付けします(3月12日必着)。

応募者が複数となった場合は抽選(3月13日予定)で決定します。

当選者は、入居資格審査を受けていただきます。

問合せ先

夕張市営住宅管理センター
市建築住宅係 ☎52-3119
☎57-7593

令和7年度
冬期生活特別支援金
給付について

エネルギー・食料品価格などの

物価高騰の影響を受けている市民を支援するため、国の「物価高騰対応重点支援地方創生臨時交付金」を活用し、低所得世帯に冬期間の原油価格の上昇に対する特別支援金を給付します。

支給対象世帯 令和7年度の個人住民税均等割が非課税の世帯
支給額 1世帯あたり1万円
※令和8年1月1日時点で夕張市に住民登録がある世帯が対象です。

※令和7年1月2日時点で夕張市に住民登録のない方や、未申告者のいる世帯は、給付要件の税情報確認できないため現在支給対象外となっておりますが、市道民税申告書を提出することで支給対象世帯になる可能性があります。

申請方法

支給対象世帯には、1月下旬から世帯主宛てに案内をお送りしています。内容をご確認ください。

令和8年1月2日以降に市道民税申告書を提出して新たに非課税となった世帯は支給対象世帯に該当する場合がありますが、新たに市へ支援金の申請が必要です。

申請書類が必要な方は、問い合わせください。

なお、個人情報保護の観点から、本給付金の支給対象か否かについて、個別での回答はしていません。

申請期限 3月27日(金)

給付金を装った詐欺にご注意

夕張市からATMなどの操作をお願いすることは、絶対にありません。

夕張市が支給のために手数料の振込みを求めることは、絶対にありません。

問合せ先 市生活福祉係

☎52-1059



**施設園芸暑熱対策
緊急支援事業について**

生産資材などの経営コストが増加する中、施設園芸における暑熱対策を図るため、被覆資材を導入する農業生産者に、国の「物価高騰対応重点支援地方創生臨時交付金」を活用し、補助金を交付します。交付を受けるには交付申請と実績報告が必要です。

給付対象 市内で農業生産する販売農家など

給付要件 次の①から⑤のすべてに該当することが給付の要件になります。

- ① 令和6年農業収入(法人の場合)は令和6事業年度の売上が50万円以上であること
- ② 今後も引き続き、農業生産を継続する意欲があること
- ③ 市税などを滞納していないこと
- ④ 暴力団または暴力団員などではないこと
- ⑤ 法令・公序良俗に反していないこと

補助金額 農業収入などにより補助額の上限が異なります。

- ・ 令和6年農業収入または令和6事業年度の売上が15000万円未満の販売農家などは15万円を上限。
- ・ 令和6年農業収入または令和6事業年度の売上が15000万円を上限。

・ 令和6年農業収入または令和6事業年度の売上が15000万円を上限。

万円以上の販売農家などは10万円を上限。

交付申請 被覆資材の申込み、導入前に交付申請書などを提出してください。

提出期限 3月19日(木)

実績報告 被覆資材の導入後、実績報告書などを提出してください。

書類を確認後、補助金を交付します。

その他 交付申請書と実績報告書は、市農林係または市ホームページから入手できます。

申請・実績報告問合せ先

市農林係 ☎52-3124

令和8年4月から「こども誰でも通園制度」が始まります

「こども誰でも通園制度」は、全ての子どもを育ちを応援し良質な保育環境を整備するとともに、全ての子育て家庭に対して多様な働き方やライフスタイルに関わらない形で支援を強化することを目的に創設された制度です。

0歳6か月以上3歳未満の子どもが、月10時間までの範囲内で保護者の就労条件を問わず保育所などを利用することができます。

対象児童

・ 夕張市に住所を有すること

- ・ 利用日時点で0歳6か月から3歳未満であること
- ・ 保育所、認定こども園、企業主導型保育事業などに通園していないこと

実施施設

・ ゆうばり丘の上こども園

・ 沼ノ沢保育園

事業開始日 令和8年4月1日

利用可能時間数

子ども1人につき月10時間まで(施設の都合により利用できない日もあります)

利用料金(予定)

1時間300円+諸経費

利用方法

利用するためには、事前に市から認定を受ける必要があります。詳しくは、市子ども子育て支援係にお問い合わせください。

問合せ先

市子ども子育て支援係 ☎57-7582



**一時預かり事業
(余裕活用型)を
実施しています**

認定こども園および認可保育所で、定員に余裕がある場合に限り、保育園などを利用していない家庭の保護者の短期的な就労、傷病や冠婚葬祭、私的な理由などによる子どもの一時預かりを実施しています。

対象児童 保育園などを利用していない満1歳から就学前で、一時的に保育の必要がある児童

実施施設

ゆうばり丘の上こども園

利用期間

月曜日～土曜日

理由別限度

・ 短期的な就労など月10日以内

・ 傷病や冠婚葬祭など月7日以内

・ リフレッシュなど私的理由月3日以内

※市外居住者で市内の祖父母宅で里帰り出産をされる方は、事前にご相談ください。

保育時間 午前8時～午後4時

利用方法 事前に登録申請、利用申請が必要です。リーフレットと申請書は、拠点複合施設ります

た内市子ども子育て支援係で配布しています。詳しくは、問い合わせください。

| 区分 | 1・2歳児 | | 3歳児以上 | |
|----------|-------------------------|----------|--------|----------|
| | 4時間以内 | 4時間超(1日) | 4時間以内 | 4時間超(1日) |
| 生活保護世帯 | 0円 | 0円 | 0円 | 0円 |
| 市民税非課税世帯 | 1,000円 | 2,000円 | 700円 | 1,400円 |
| その他の世帯 | 1,500円 | 3,000円 | 1,000円 | 2,000円 |
| 希望者のみ | 給食・おやつ代 300円(白米またはパン持参) | | | |

※年齢区分は、令和8年4月1日時点の満年齢となります。

※満1歳から利用できます。4月1日時点で0歳の場合は、1・2歳児の料金となります。

問合せ先

市子ども子育て支援係 ☎57-7582

デジタル広報紙
「ほっかいどう」
〜犬猫たちと新しい
家族の架け橋へ〜

幅広い世代の方がスマホを使われる中、スマホなどのモバイル端末でより見やすいデジタル広報紙「ほっかいどう」が昨年9月に開設されました。

インフルエンサーと一緒に、道内で起きている出来事を分かりやすくお届けします。



デジタル広報紙
「ほっかいどう」



第2回目の特集では、北海道動物愛護センター、愛称「あいにくた」が教えてくれる犬猫たちとの幸せな暮らし方に迫ります。

水道の開閉栓
手続きについて

引越など水道の使用を開始するときや出張入院などで長期間水道を使用しないときは、住民票の手続きとは別に水道の届出が必要です。

使用開始の届出がない場合、水道メーターが動いていると漏水と判断して給水を停止することがあります。

使用停止の場合は、必ず水落しを行い、屋外にある止水栓止めを行うてください。老朽化や厳冬の凍結などで宅内の給水管の破損により漏水が発生し、水道料金が高額になるケースがあります。給水管から漏水が発生した場合の水道料金などは利用者へ請求します。

また、停止の届出がない場合、『水道を使用していなくても』基本料金がかります。ご注意ください。

※止水栓止めや給水管の工事を行う場合は、市で定める指定給水装置工事業者に依頼してください。適切な水道利用のご協力をお願いします(指定事業者は市ホームページに掲載しています)。

問合せ先

市上下水道課庶務係管理係

☎ 52-3152

お客様センター(ゆうばり麗水株)

☎ 53-2011

ボランティア学習会

〜もしものために
知っておこう〜

日々のボランティア活動に役立つ知識を学び、充実を図ることを目的として学習会を開催します。テーマは、「日ごろの災害に対する備えについて」です。過去の災害についての講話を行い、ディスカッションします。

実演では、非常用持ち出しリュックや、簡易担架の紹介をしながら、参加者の皆様による実践練習も行います。

市民の皆様、ボランティアをされている方、どなたでもご参加いただけます！もしものために学んでみませんか？

日時 3月11日(水)

午後1時30分〜3時

場所 夕張市社会福祉協議会(老人福祉会館内 集会室)

参加対象 どなたでも参加可能

参加費 無料

講師

北海道札幌方面栗山警察署

防災担当

高橋英憲様・田中俊光様

参加方法 3月6日(金)までに申込み先に電話かFAXでご連絡ください。

申込み問合せ先

夕張市ボランティアセンター

☎ 56-6004

FAX 56-6005

融雪による「土砂災害」や「なだれ」などに注意！

冬の厳しい寒さがやわらぎ、徐々に気温も高くなってくる季節となってきましたが、山間部や山沿いではまだ多くの雪が残っていることから、融雪による「土砂災害」や「なだれ」などの危険性が高まります。

急な気温上昇によって雪解けが進み、そこに雨が伴うと雪解け水や雨が地面と積雪の間にたまり、山の斜面や雪の多い傾斜地でなだれが発生しやすくなったり、地中へ染み込むことにより傾斜地での土砂崩れも起こりやすくなったりします。さらに、低い土地の浸水や道路の冠水にも注意が必要です。

気象台では、融雪による土砂災害や浸水害、なだれが発生するおそれがある場合は、「融雪注意報」、「なだれ注意報」などを発表し、注意を呼び掛けています。お出かけの際には、最新の気象情報をご確認ください。

問合せ先

市消防本部保安係

☎ 53-4121

農業委員会および
農地利用最適化
推進委員を募集します

※原則、市内にお住まいの方。お持ちで、委員としての職務を適切に行える方

募集人数

農業委員 7人

農地利用最適化推進委員 5人

各委員の任期

7月20日から3年間

募集期間 3月3日〜30日

応募方法 推薦書または応募申込書に必要事項を記入し、市農業委員会事務局に郵送または持参してください。

※推薦書・応募申込書は、市農業委員会事務局または市ホームページで入手できます。

問合せ先 市農業委員会事務局

☎ 52-3124



気象庁ホームページ
警報・注意報



政府広報オンライン
雪崩から
身を守るためには

令和7年の
救急出動について

令和7年中の夕張市における救急出動件数は483件(対前年比1.1件増)、搬送人員は419人(対前年比15人増)となりました。救急搬送人員で、最も多かった事故種別は急病254人(60.6%)、次いで一般負傷86人(20.5%)でした。

傷病程度別(※1)でみると、軽症146人(34.8%)、中等症17

0人(40.6%)、重症93人(22.2%)、死亡10人(2.4%)となっており、前年と比較すると軽症、重症が増加し、中等症と死亡が減少しました。救急出動件数の約半数は市外へ搬送されています。

病气やけがで救急車を要請するか判断に迷った場合は、消防署に電話をしてください。

引き続き救急車の適正利用について、市民の皆様のご協力をお願いします。

| 区分 | 計 | 救急事故種別 | | | | | 市外搬送 |
|------|--|--------|------|------|------|-----|------|
| | | 急病 | 一般負傷 | 転院搬送 | 交通事故 | その他 | |
| 出動件数 | 483 | 299 | 94 | 60 | 17 | 13 | 239 |
| 搬送人員 | 419 | 254 | 86 | 60 | 11 | 8 | 239 |
| 傷病程度 | 死亡 | 10 | 10 | 0 | 0 | 0 | 0 |
| | 重症 | 93 | 45 | 25 | 18 | 3 | 73 |
| | 中等症 | 170 | 102 | 28 | 36 | 4 | 110 |
| | 軽症 | 146 | 97 | 33 | 6 | 4 | 56 |
| 備考 | ・令和6年の出動件数は482件 ※1 傷病程度 死亡：初診時において、死亡が確認されたもの。 重症：傷病の程度が3週間以上の入院加療を必要とするもの。 中等症：傷病の程度が重症または軽症以外のもの。 軽症：傷病の程度が入院加療を必要としないもの。 | | | | | | |

問合せ先 市消防署警防課救急係
☎53-4122

川の増水に
注意しましょう

市内を流れる夕張川には北海道企業局が管理する水力発電所と沼の沢取水堰があります。

水力発電所では、発電を行うために川へ水を流し、沼の沢取水堰では、雪解け水や大雨で降った水を、水門などを開けて川に流します。

このため、川の水が増えて危険ですので、川遊びや釣りなど川原や川の中には入らないようお願いいたします。

なお、発電所などから水を流すときは、サイレンやスピーカーでお知らせします。

栗山警察署からの
お知らせ

◆令和8年度(第1回)北海道警察官採用試験受験者募集

採用予定人数

- ・男性 A区分 140名程度 B区分 40名程度
- ・女性 A区分 50名程度 B区分 20名程度

受験資格

- ・A区分 学校教育法による大学(短期大学を除く)などを卒業した方(令和9年3月末日まで)

で卒業見込みの方を含む)
※高度専門士の称号を取得または令和9年3月末日までの取得見込みの方を含む

・B区分 A区分以外の方(学校教育法による高等学校在学中の方を除く)

年齢 平成6年4月2日～平成21年4月1日に生まれた方

受付期間 令和8年3月1日(日)～令和8年4月10日(金)午後5時

アピールポイント

- ①道民とともに道民のために
警察官の仕事は、交番勤務や犯罪捜査、防犯活動、交通指導取締、災害救助など多岐に渡ります。仲間と共に同じ目標に向かって仕事に取り組んでいます。
 - ②仕事も私生活も充実!
北海道警察は仕事のやりがいと私生活を大切にします。休暇や給料、育児や介護との両立など、私生活も充実させたい方にとって魅力あふれる組織です。
 - ③まずは知ろう
まずは北海道警察の開催する各種説明会やイベントに参加し、北海道警察を知ることから始めましょう。説明会の案内は、北海道警察ホームページや採用センターのSNSをご覧ください。
- 問合せ先 栗山警察署
☎0123-72-0110

「みんなでつくる夕張の記憶ミュージアム」 Episode 92

「滝の上小学校卒業式」 小林尚文さん所蔵、1997年

懐かしい夕張の写真をお寄せください。
下記フェイスブックに投稿または清水沢コミュニティゲート(宮前町39宮コ23)に持参いただくか、市地域振興係でも受け付けています。

▼この写真は下記でもご覧いただけます。

「みんなでつくる夕張の記憶ミュージアム」 <https://yubarinokioku.net/>
フェイスブックページ <https://www.facebook.com/yubarinokioku/>
夕張の記憶ミュージアム実行委員会(幹事・清水沢プロジェクト ☎57-7463)
(市地域振興係 ☎52-3141)



市長コラム

有村宏紀教育長が
就任されました

小林広明前教育長が2期6年の任期満了をもって退任され、12月26日付で有村宏紀教育長が就任されました。

小林前教育長には就任以来、「ゆうばりっこ、学び育成プラン」の実践や小中一貫教育の推進などを通じ、着実に成果を積み重ねていただきました。

有村教育長には、こうした取組みをさらに充実していただくこととなります。就任にあたり、様々なお考えを伺いましたので、その一端を今回の市長コラムで紹介いたします。

教育資源あふれる夕張

何といっても歴史ある炭鉱（ヤマ）の存在です。日本の近代化を支えた「黒ダイヤ」の宝庫として発展してきた歩み、そして今なお残る産業遺跡は、夕張の大きな財産です。

また、四季の移ろいがはっきりと感じられる自然環境や、自然を生かしたスキー場、気候を生かして栽培され続けている全国の「夕張メロン」のブランド力も、その一つです。

さらに夕張は、空知で唯一10万人を超える賑わいを誇った街です。その賑わいを支えた人々の結びつきや絆の強さ、

人々のぬくもりや温かさ、受け継がれてきた文化もまた、大切な教育資源です。

子どもたちの成長に資する夕張の地域資源

教育施策の一つに「小中高一貫ふるさとキャリア教育」があります。「夕張を学び」「夕張で学び」「夕張から学ぶ」という「ふるさと学習」を通して、地域課題を自分事としてとらえ、自らの人生を舵取りする力を育もうとするものです。

小学校では地域に「触れる・浸る」、中学校では地域課題を見つめ、他地域との比較を通して「何ができるか」を考える、そして、高校では主体的に探究し、社会とのつながりを意識しながら地域に働きかけ、自己を確立していくことをねらいとしています。

こうした夕張の地域資源を生かした学びを通じ、夕張に心を寄せ、夕張を心のより所とする子どもたちを育み、将来、地域や社会を支える担い手を育成していきたいと考えています。

また、ふるさと夕張で連続と続いてきた人の営みを学ぶことが、未来を切り拓く力になると信じています。

子どもまんなかの教育

ふるさと夕張を愛する人を育てたい。夕張で生まれ育つてよかったと思つてほしい。その思いがあります。そのために、子どもまんなかの「子どもが主語」の教育を展開し、「自ら学ぶ力」「協働する力」「挑み続ける力」を育みながら、「教育のまち、夕張」と言われるよう全力で取り組んでまいります。

以上が、有村教育長からお聞きした内容です。

具体的な取組みは「令和8年度教育行政執行方針」に盛り込まれます。本市教育行政に対し、市民の皆様の一層のご理解とご協力をお願い申し上げます。

夕張市長 厚谷 司

夕張市の情報はこちらから



夕張市ホームページ 夕張市 X (旧Twitter)

※QRコードは株式会社デンソーウェブの登録商標です。



令和8年2月1日 現在

人口 5,735人(-31人)
男 2,718人(-16人)
女 3,017人(-15人)

世帯数 3,526世帯(-18世帯)
()は前月比

※住民基本台帳法の改正に伴い、外国人住民が含まれています。

次号、広報ゆうばり4月号は、3月30日に配布します。