

- JR石勝線夕張支線（新夕張・夕張間）の廃止が決定しました…2
- 複合拠点施設基本設計……………3
- キラリ!～魅力ある高校づくりへの取り組み～……………4
- 夕張学舎キセキノ……………5
- 国保のお話 vol.6……………6
- 観光to心……………8
- 平成30年度 巡回脳検診を実施します……………9



## はい! 今日から小学1年生!

4月6日、ゆうばり小学校体育館で、第8回ゆうばり小学校入学式が行われました。

子どもの数が減少傾向にある中、今年の新入生は37名と昨年より多く、賑やかな学年になりそうです。

お兄さん、お姉さんに手を引かれ、緊張した様子で入場した新入生でしたが、先生から名前を呼ばれると「はい!」と大きな声でお返事ができました。

## JR石勝線夕張支線（新夕張・夕張間）の 廃止が決定しました

夕張市とJR北海道は、JR石勝線夕張支線の廃止について平成28年8月から協議を開始し、平成30年3月23日に合意をしました。

これにより、JR石勝線夕張支線は、来年（平成31年）3月31日の運行をもって廃止となります。廃止後は、紅葉山地区と本庁地区を結ぶ南北軸に鉄道代替要素を持つ10往復程度の路線バス（夕鉄バス）を運行することにより、市民の皆さまの足を確保します。

### ～南北軸のバス運行にあたっては、JR北海道からの拠出金を活用します～

夕張市は、JR北海道から持続可能な交通体系の再構築のためとして、南北軸の路線バスの運行維持に対する支援を拠出金として受け取ります。

これは、

- ① 今後20年間運行するために必要と想定される費用
- ② バス運行に関する初期投資（バス老朽取換費用1回分を含む）費用
- ③ JRとバスの運賃差額の激変を緩和するための費用

などに活用する目的で7億5千万円の支援を受けるものです。

南北軸の路線バスについては、今後夕鉄バスが10往復程度の運行を行うこととしており、その運行経路・運行ダイヤなどの詳細は、協議の進捗に応じてお知らせします。

市が整備を進めている拠点複合施設建設予定地と国道452号線の間にあるJR用地の取り扱いについても合意し、今後譲渡方法について協議を進めます。

また、JR石勝線夕張支線を定期券で利用している方々には、JR北海道の定期運賃と夕鉄バスの定期運賃との差額について、JR北海道から補償される予定です。

補償内容・手続方法などの詳細については、あらためてお知らせします。



問合せ先 市企画係 ☎52-3141

## ～ 拠点複合施設基本設計 ～

市民・議会・市職員が共に考えた拠点複合施設のイメージが形になりました。  
その施設設計内容の一部をご紹介します。

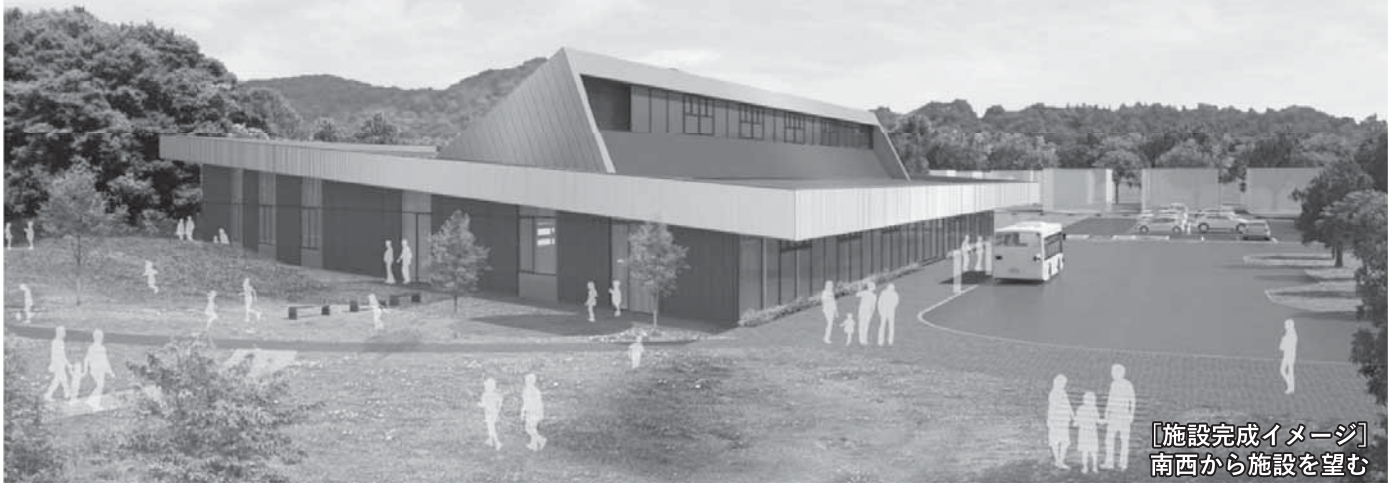

【施設完成イメージ】  
南西から施設を望む

### 子どもたちの声がこだまし、親子でまた来たくなる空間

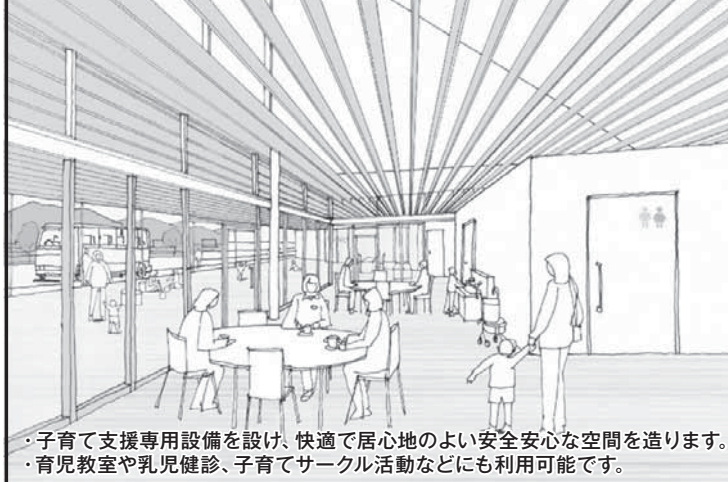

- ・子育て支援専用設備を設け、快適で居心地のよい安全安心な空間を造ります。
- ・育児教室や乳児健診、子育てサークル活動などにも利用可能です。

### 豊かな緑に囲まれた静かな図書・学習の空間

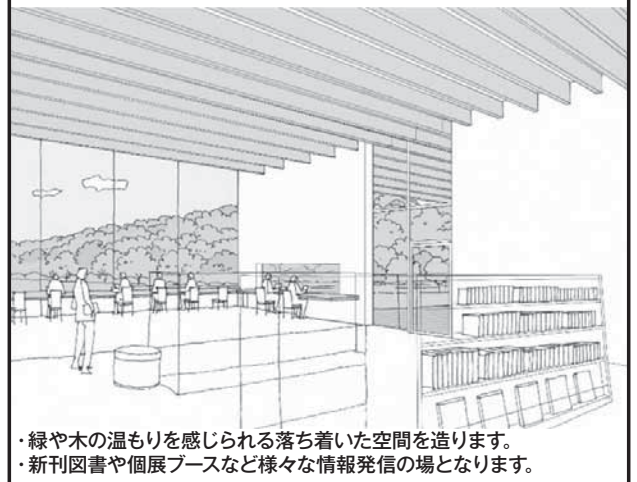

- ・緑や木の温もりを感じられる落ち着いた空間を造ります。
- ・新刊図書や個展ブースなど様々な情報発信の場となります。

### 多世代が行き交う『はっぴいバリー駅 (STATION)』



- ・交通、交流の結節点として多世代交流を促す明るい開放的な空間を造ります。
- ・そこに行けば必ず誰かに逢える、笑顔が生まれる施設の顔となります。

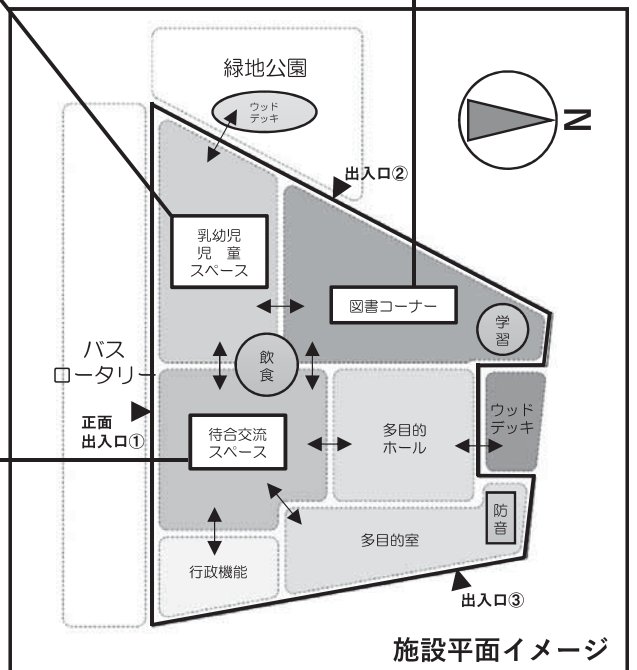

※施設設計報告会の開催を予定していますので詳細が決まり次第、お知らせします。  
※施設建設工事は今年の秋頃から着工予定です。

問合せ先：市建築住宅係 ☎52-3119



魅力ある高校づくりへの取り組み

問合せ先 夕張高校 ☎59-7808

学校サポーターによる  
講話を行いました。

スプリングコンサート2018が  
開催されました。

3月13日、今年度最後(全10回)となる学校サポーター派遣事業が実施されました。今回は、北海道教育大学札幌校の燕昇司桃子氏による授業のサポートに加え、放課後には大学進学者向けの進路講話を実施していただきました。

燕昇司氏からは、国公立大学進学を目指す生徒向けに、受験生としての心構えや、1年間のスケジュールリングについて大変詳しくお話いただきました。

1年生5名、2年生6名の参加者たちは、ためになる話に生懸命耳を傾けていました。



3月18日、夕張高校体育館で、本校吹奏楽部と本校吹奏楽局OB・OG会合同のスプリングコンサートを開催しました。

コンサートは3部構成となっており、第1部は、2団体合同の演奏で、本校校歌「わが人生の牧場なり」からスタートしました。

第2部は、本校吹奏楽部5名による演奏で、昨年の音楽発表会でも演奏したRAIN(映画「メアリと魔女の森」

2学年  
ニワトリの解剖実習を行いました。

3月19日、2学年「科学と人間生活」の授業で、ニワトリの解剖実習を行いました。最初は、初めての経験に不安と緊張の様子だった生徒たちでしたが、とても真剣に解剖実習に取り組んでいました。実習をとおして生物のからだの構造について学ぶと同時に、生命の尊さや倫理観についても育むことができました。



主題歌)を含む3曲を披露しました。

第3部は、再び2団体合同での演奏となりました。現吹奏楽部講師の松平和也氏、前任の吉澤早紀氏が指揮し、みなさんがよく知るポップスを5曲演奏しました。

会場には80名ほどの観客が訪れ、春の息吹を感じさせる素敵な演奏に大きな拍手を贈りました。

1学年  
井選手権を行いました。

3月22日、1学年家庭基礎は、今年度最後の調理実習を実施しました。1学年の冬休み課題として、家族に向けて井を調理した生徒たちは、その経験を基に、5つに分けたグループごとに種類の違う井のレシピを立案しました。

生徒たちは、献立作成から買い物、調理、後片付けまでを行い、完成品は本校教諭試食のもと、評価を受けました。

結果は、豚キムチ井を作った班が見事グランプリとなりましたが、どの班も一生懸命に取り組みました。次年度もさらなる調理技術の向上に向け頑張りましょう。





# 夕張学舎キセキノ

平成三十年四月二十三日（月）オープン



～「キセキノ」に込められた思い～

- 一. 奇跡…常に高い目標を持ち、決して諦めずにコトを起こす。
- 二. 軌跡…先人が遺した歴史や財産を重んじ、自分の未来を開拓する。
- 三. 輝石…自分の可能性を信じ、家族や友人への感謝を胸に、光り輝く。

## 夕張学舎キセキノとは？

- 夕張市が取り組む「夕張高校魅力化プロジェクト」の一環として設置した塾です。
- 目標とする進路に向かって、自らの力で切り拓き、実行する、社会で活躍できる人材を育成します。全国から注目される夕張の地で、多様な学び、交流を通して、「次の社会のカタチ」を探求します。
- 開所時間 15:30～21:00（土日祝日を除く）  
ただし、定期テスト期間や受験対策期間は状況に合わせて変更します。
- 塾の機能
  - ・一人一人に合わせた学習カリキュラムを作成し、授業の予復習・定期テスト対策・受験対策を受けることができます。
  - ・社会で活躍し、自らの道を切り拓く力を養うため、外部講師などからの多様な学習を受けることができます。
  - ・海外の学生、他の公設塾、地域住民など、多様な人たちと交流することができます。

入塾時に各生徒の希望に沿った  
個別カリキュラムを作成し、  
様々な学習をサポートします！



部活大好き！  
Aさん

学力に自信がない…  
新しい学年に  
進級したけれど、  
去年までの  
内容も不安…

キセキノでは…

個人の状況に合わせた目標を設定  
定期的な進捗確認により目標達成を  
サポート  
例)  
・1年生の6月までに中学英語を総復習  
・数学の定期テストで得点8割



勉強をちょっと  
頑張ってみたい  
Bさん

進学したい！  
けれど、  
行きたい志望校は  
難しそう…

キセキノでは…

進路希望に合わせた受験対策を実施  
《各試験対策に対応》  
・国公立一般入試（センター試験）  
・私立一般入試（文系、理系）  
・AO&推薦入試（小論文、面接対策など）  
・公務員試験対策



部活も勉強も  
ほとんど…  
Cさん

自分に何ができるか  
分からないけれど、  
新しいことに  
チャレンジしてみたい！

キセキノでは…

「キセキノゼミ」で自分の興味を発見  
《各種ゼミやグループワークを通して  
色々な可能性に挑戦》  
テーマ例・プログラミングでアプリ開発  
・市役所と連携して  
まちづくりにチャレンジ  
・海外の学生とオンライン交流

## キセキノでできること

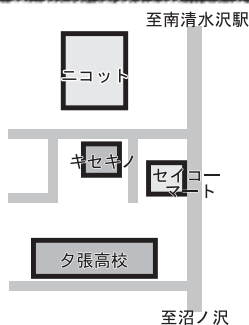

### ☆キセキノ講師☆



西野有希  
主な担当教科  
英語・国語



松宮聡  
主な担当教科  
数学・理科



牧野大樹  
主な担当教科  
国語・社会

夕張市南清水沢3-27-11 ☎52-3141 (市企画係) kisekino.yubari@gmail.com

【参考】所得割の基準になる金額の計算

夫	給与	200万円	所得	122万円	-	33万円	=	89万円	①
妻	給与	98万円	所得	33万円	-	33万円	=	0円	②
子	給与	なし			-	33万円	=	0円	③

① + ② + ③ (……人数に応じて加算) = 合計 89万円

この金額に、医療分、支援金分、介護分の所得割料率をかけます。

■保険料の上限額（賦課限度額）

医療分、支援金分、介護分にそれぞれ上限額があり、それ以上の保険料はかかりません。

医療分	支援金分	介護分
54万円	19万円	16万円

■保険料を納める人は世帯主です。

世帯主が他の健康保険に加入していても、世帯の中に国民健康保険の加入者がいれば、世帯主に納付義務があります。

■解雇や倒産などで離職した方に対する軽減

倒産、解雇、雇い止めなどで離職された方(非自発的失業者)の保険料が、申請により軽減されます。対象となるのは次のいずれにも該当する場合です。

- ①平成21年3月31日以降に離職した
- ②離職時点で65歳未満である
- ③雇用保険の特定受給資格者または特定理由離職者であることが、雇用保険受給資格者証で確認できる

軽減の内容

離職日の翌日の月からその翌年度末まで(最大2年間)、対象となる方の前年の所得のうち「給与所得」を30%として、保険料の所得割額を計算します。

■低所得世帯に対する軽減

4月1日時点(年度の途中で加入した世帯は、資格取得日時点)で、下の表に当てはまる世帯は、保険料の平等割額と均等割額が軽減されます。(申請は不要です。)

前年の所得が次の金額以下の世帯	軽減割合
33万円	7割
33万円 + (27.5万円 × 加入者数)	5割
33万円 + (50万円 × 加入者数)	2割

※ここでいう「前年の所得」には、世帯主が国民健康保険以外の健康保険に加入している場合でも、世帯主の所得を含みます。

■後期高齢者医療制度移行に伴う経過措置

世帯に後期高齢者医療制度へ移行する人がいることにより、国保被保険者が一人の世帯となる人は、対象になってから5年間は保険料の平等割分が2分の1軽減、そのあと3年間は4分の1軽減されます。

問合せ先 市健康保険係 ☎52-3105

## ■国保のお話 vol.6

国民健康保険は、病気やケガをしたときに安心して医療を受けられるよう皆さんで保険料を出し合い、助け合う制度です。

皆さんで支えている国民健康保険制度。その内容や取組みについて、少しずつ知っていただくことを目的として、シリーズでお知らせします。

今回は、保険料の計算方法についてです。



### 国民健康保険料の計算

国民健康保険料は、医療分と後期高齢者支援金分(支援金分)の合計ですが、40歳以上64歳以下の方は、介護保険の保険料(介護分)も、国民健康保険料と一緒に納めます。

$$\begin{array}{ccc}
 \text{医療分保険料} & + & \text{支援金分保険料} & + & \text{介護分保険料} \\
 \text{(74歳以下の方の医療費に} & & \text{(後期高齢者医療制度の} & & \text{(介護費に充てる分)} \\
 \text{充てる分)} & & \text{加入者の医療費に充てる分)} & & 
 \end{array}$$

40歳未満の方	40歳から64歳までの方	65歳以上の方
医療分と支援金分を合わせた額を納めます。 介護保険の被保険者ではないため、介護分はありません。	医療分と支援金分および介護分を合わせた額を納めます。	医療分と支援金分を合わせた額を納めます。 介護保険料は、国民健康保険料とは別に納めます。

医療分、支援金分、介護分の保険料は、それぞれ1から3を合計した額が1年間の保険料になります。それぞれの計算料率などは毎年6月に決定します。平成29年度の保険料は、次の方法で世帯ごとに計算します。

$$\begin{array}{ccc}
 \text{1. 所得割額} & + & \text{2. 均等割額} & + & \text{3. 平等割額} \\
 \text{世帯の所得に応じて計算} & & \text{(人数割額)} & & \text{(世帯割額)} \\
 & & \text{世帯の加入者数に応じて計算} & & \text{一世帯あたり定額}
 \end{array}$$

#### ●所得割額

その世帯の国保加入者の所得から33万円を差し引いた金額の合計  
(加入者ごとに計算した所得割の合計額)

×

夕張市の所得割料率(平成29年度)

医療分	8%
支援金分	4.1%
介護分	2.8%

#### ●均等割額

一人あたりの額

医療分	20,900円
支援金分	9,000円
介護分	8,500円

×

世帯の国保加入者数

#### ●平等割額

一世帯あたりの額

医療分	15,200円
支援金分	6,600円
介護分	4,500円



## 観光 ヒロ心(つうしん)



JR石勝線夕張支線(新夕張～夕張間16.1km)の廃止時期がいよいよ来年の4月1日に決まりました。1892年(明治25年)に現在の夕張支線の前身である北海道炭礦鉄道による追分～夕張間(43km)の開通から125年以上、掘り出された石炭や機材の運搬、通勤・通学や買い物など市民の生活の足として、夕張を訪れる方の交通アクセスとして歴史を刻んで参りました。そして廃線時期が決まりますと、かつて約12万人もの人口を擁した夕張ゆかりの方々や夕張ファンを始め、多くの鉄道ファンが夕張を訪問されるものと思います。他の地域の廃線時の例でもカウントダウン終盤には想像を超えるお客様が来訪されたと聞いております。

3月26日に「ありがとう夕張支線実行委員会」が商工会議所を始めとして、市内の飲食店連合会や観光事業者などで発足しました。長い歴史の中で親しまれて来た夕張支線に感謝し、廃線を契機に来訪されるであろう数多くのお客様への「おもてなし」や「安全周知」など一体となって受け入れ体制を作り、お客様にご満足頂こうとの趣旨です。今後約1年間、様々な取り組みを実施していければと考えておりますし、市民の皆様のご参画もお願いいたします。まさに「交流人口」の拡大につながるのではと思います。

夕張市郷土資料保存研究会の「ゆうばりのSL」という冊子に駅名の由来が載っていました。

皆様は先刻ご承知とは思いますが、紹介しますと

- 夕張駅 アイヌ語の「ユー・パロ」から温泉口というが、むかしの文化中心地千才の「その入り口」イ・パロらしい。
- 鹿ノ谷駅 この地の山間にむかし鹿が群をなして住んでいたことから鹿の谷としたという地名から。
- 清水沢駅 志幌加別川鉄橋付近に清水のわき出るところがあるので清水沢という地名から。
- 南清水沢駅 清水沢の南にあることからつけた。
- 沼ノ沢駅 付近の沢の中に沼があったので沼の沢とし、これを駅名とした。
- 滝ノ上駅 千鳥の滝の上流にあるとのことで名付けた。

新夕張駅については記載ありませんが、特急の停まる石勝線の駅として想像の付くところかと思えます。

先日、各駅を見て来ました。土・日にショップになっていたり、駅窓口があったり、きれいに掃除され、写真展などされていたりして、地域の皆様の愛着が感じられました。これからも小さな感動を訪れた皆様にお届け出来たらと思います。

観光推進チーム 林 幹翁



## 平成30年度 巡回脳検診を実施します

脳血管疾患は夕張市の死因第3位です。今年度も巡回脳検診を実施しますので、この機会に受診して、今後の健康管理に活用してください。

【夕張市民の死因】 ※平成26年

①	がん	28.4%
②	心疾患	15.7%
③	脳血管疾患	12.2%

### ●「巡回脳検診」とは？

「巡回脳検診」は、MRI検査装置を搭載した大型特殊車両が、道内を巡回して、「血圧測定」と「MRI検査」を実施します。

### ●「脳ドック」と、どちらがうの？

専門医療機関で実施する「脳ドック」は、通常「血圧測定・血液検査・心電図検査・頸動脈エコー・MRI検査・MRA（脳血管撮影）検査」を実施します。（料金は3～5万円くらい）

### ●「巡回脳検診」で、何がわかるの？

MRIは磁気を利用して身体を断層画像化し、疾患の有無や血管の状況を把握することができます。そのため、頭部を対象としない「健康診断」や「人間ドック」では発見できない脳梗塞・脳腫瘍・脳動脈瘤などを、重篤な症状が出る前に発見し、予防や治療につなげることができます。

撮影した画像は、CDに複製したものをお渡ししますので、精密検査を受ける場合には、医療機関に持参することができます。

★平成29年度脳検診では、受診者240人のうち14人（5.8%）に脳梗塞などの所見がありました。

## 注意 検診を受けられるかどうか、ご確認ください！

体内に、磁気に反応する金属がある場合、MRIの強力な磁力の影響を受けます。

そのため、ペースメーカーを装着している方は、この検診を受けることができません。

手術で外科用クリップ・人工骨・ステントその他金属を埋め込まれている方は、MRIによる脳検診を安全に受けられるかどうか、手術した医療機関への確認が必要です。

### ◆申込者が定員を上回る場合は、抽選で受診者を決定します。

対象者：受診日現在 **20歳以上の夕張市民**      料金：**3,000円**

- ・過去にこの脳検診を受診したことのある方もお申し込みいただけます。
  - ・まだ受診したことのない方を優先しますので、ご了承ください。
  - ・すでに脳の疾患のために定期的に受診されている方はご遠慮ください。
- ※健康保険の種類は問いません。

日 程	検診時間	会場	定員
7月19日(木)	8:30~11:30	紅葉山武道館(紅葉山)	20人
7月20日(金)	8:30~11:30 13:00~16:00	文化スポーツセンター(若菜)	午前・午後各20人
7月21日(土)	8:30~11:30 13:00~16:00	文化スポーツセンター(若菜)	午前・午後各20人
7月23日(月)	8:30~11:30 13:00~16:00	市民研修センター(清水沢)	午前・午後各20人
7月24日(火)	8:30~11:30 13:00~16:00	市民研修センター(清水沢)	午前・午後各20人
7月25日(水)	8:30~13:00	市民研修センター(清水沢)	30人

申込期間：**5月1日(火)～5月22日(火)〈必着〉**

検診日時：**6月下旬に予診票の送付とともにお知らせします。**(※申込多数の場合抽選となります)

申込方法：**本紙折込みのピンク色の「申込用紙」を、市役所・南支所・各ふれあいサロンに持参**

**または市役所に郵送してください。**(特別な理由がある場合を除き、電話申込みは受け付けません)

\*各ふれあいサロンの行政窓口開設日は、月・水・金曜日 午前9時～正午です。

申込用紙：本紙に折込みのほか、市役所・南支所・各ふれあいサロンに置いています。

問合せ・郵送先：〒068-0492 夕張市本町4丁目 市保健係 ☎52-3106

# そよかぜ通信

テーマ: COPD (慢性閉塞性肺疾患) を  
ご存知ですか?

慢性気管支炎や肺気腫の病気をまとめてCOPDと呼んでおり、タバコなどの汚れた空気を長年吸い続けた結果発病する進行性の病気です。

## ■原因について■

主な原因は‘喫煙’です。

喫煙を長年続けることで、煙が気管や肺の中にある肺胞(酸素と二酸化炭素の入れ替えをるところ)を破壊します。

破壊された気管は厚く腫れていき、内部が狭くなり呼吸しづらくなります。

また、肺胞は通常ブドウの様な形をしており、酸素と二酸化炭素の交換がスムーズにいくために一つひとつがしっかり機能していますが、肺胞が破壊されると肺胞自体が固く大きくなり、空気を交換する機能が徐々に低下していきます。

特に吸い込んだ息が十分排出されず、肺に空気が溜まることで肺胞の壁が破壊されていきます。これが「肺気腫」で肺が空気で腫れると書きます。そのため肺は過膨張し、横隔膜が下へ進展されて動きが制限され、吸い込みが浅く大きな呼吸ができなくなります。

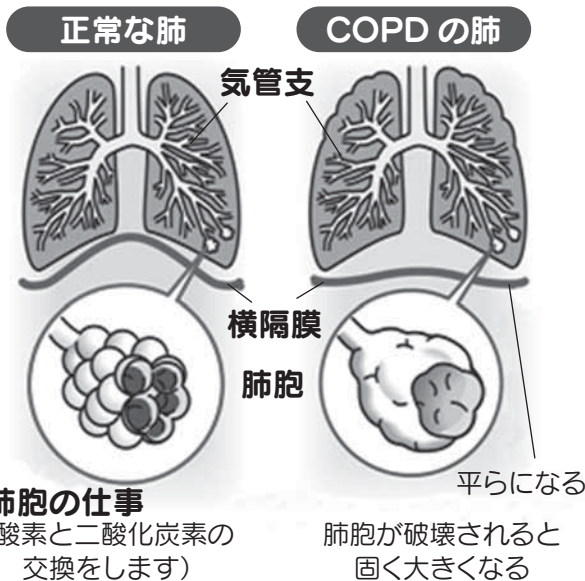

## ■COPDの主な症状■



風邪を引いている訳ではないのに、咳や痰が出ます。

歩行時や階段の上り下りなどのちょっとした動作で息切れを感じ、はじめのうちは「年のせい」と見過ごしがちですが、次第に息苦しくなっていくます。

更に進行すると呼吸困難となっていく、日常生活に影響を及ぼします。



## ■COPDを予防するには?■

予防法はタバコを吸わないことに尽きます!そして、COPDの治療法もタバコを吸わないことです! 症状の程度や増悪によって治療法が異なるため、慢性的な咳や痰、ちょっとした動作による息切れなど、気になる症状がある場合は一度呼吸器専門の医療機関で診ていただくことをお勧めします。

また、喫煙歴が長い方はがんになりやすいため、がん検診をかかさず受けることが大切です!

## 加熱式タバコについて

加熱式タバコに関する厚生労働省の見解は、「ニコチンを含む」「発がん性物質の含有量は紙巻タバコに比べ少ない。しかし、現時点で測定出来ない化学物質もある」とされています。ニコチンは依存症の問題だけでなく、血管を収縮させ、心筋梗塞、脳梗塞、末梢動脈閉そく症の原因となります。「電子タバコは安全だから」「健康リスクは少ないから大丈夫」といったことは大きな間違いです!

これらの発症を予防するためにも、電子タバコも止めたいものですね。

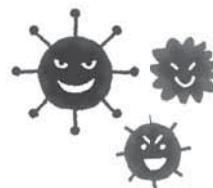

大切な人や家族のため、なにより自分のために禁煙してみませんか?

保健師 南 綾香

6月1日は  
人権擁護委員の日です

人権擁護委員は、地域の相談パートナーです。相談は無料で秘密を厳守しますので、気軽に相談してください。

◆人権擁護委員(5人)

矢野雅昭氏、平村美千子氏、佐藤裕子氏、中井法史氏、清野敦子氏

◆人権常設相談所

札幌法務局岩見沢支局

☎0126-22-0619

みんなの人権110番

☎0570-0003-110

子どもの人権110番

☎0120-0007-110

女性の人権ホットライン

☎0570-0070-810

◆人権特設相談所

とき 6月1日

午前10時～午後2時

ところ 市民研修センター

問合せ先

岩見沢人権擁護委員協議会夕張支部事務局(市市民係)

☎52-3104

大型ごみ収集の  
お知らせ

品目ごとに定められた金額に相当するごみ処理券を貼って、当日午前8時までに所定の場所に出示してください。

●大型ごみの品目と料金は、パンフ

レット「家庭ごみの出し方」をご覧ください。

●大型ごみに出せないもの

家電リサイクル法の対象品、オートバイ、タイヤ、ドラム缶、灯油ホムタンクなど。

●ごみ処理券を貼っていないもの

や、規定の金額の処理券を貼っていないものは収集しません。

問合せ先 市環境生活係

☎52-3108

収集日	収集地区
5月8日(火)	社光、住初、本町、旭町、昭和、末広、鹿の谷、千代田、若菜、常盤、平和、日吉、富野、南部
5月9日(水)	清水沢(全地区)、南清水沢
5月10日(木)	沼ノ沢、真谷地、紅葉山、楓、登川、滝ノ上

もも倶楽部の  
受講生募集

もも倶楽部では「健康な百(もも)歳を目指し楽しく学びたい」という方を募集します。

受講資格 60歳以上の市民  
定員 40人  
(定員になり次第締め切り)

受講料 年間運営費(教材費など)として3,000円と視察研修の際にかかる交通費などを徴収します。

申込期間 5月7日～25日

ところ 清水沢地区公民館

日程・内容

受講時間 午前9時30分～11時30分(7月、8月は正午まで)

視察研修 午前9時～午後5時

【6月6日】  
開講式・オリエンテーション

【7月18日】  
講話「目指せー健康・長寿  
～講演&歌謡似顔絵ショー」

【8月22日】  
市内視察「石炭博物館」

【9月26日】  
市外視察「芸術の森」

【10月31日】  
体験活動「体を動かそう」

【11月14日】 未定

※初回に説明があります。

【12月12日】  
講話「冬の健康について」

【1月30日】  
レクリエーション「頭と体の体操」

【2月20日】  
創作活動「エコバッグをデコろう」

【3月6日】 閉講式  
申込・問合せ先  
清水沢地区公民館

☎59-6111

講演会「滝ノ上・千鳥ヶ滝  
公園の魅力語る」

探検家松浦武四郎が滝ノ上を訪れてから160年となる節目に、夕張川流域と関係する栗山町ハサンベツ川の里づくり計画の実践を学び、滝ノ上公園の貴重な自然や歴史の魅力について語ります。

入場無料。

主催 夕張千鳥ヶ滝の会

とき 5月12日

午後1時～3時

ところ 市民研修センター

講師 高橋 慎  
(栗山町ハサンベツ里山計画実行委員会事務局長)

問合せ先 夕張千鳥ヶ滝の会

☎52-3306

住民と議会との  
意見交換会の開催について

住民と議会との意見交換会を開催します。他の地域では年度内に開催を予定していますので、改めてお知らせします。

ときとところ

5月7日

午前10時 真谷地6区集会所

午後1時30分 南部コミュニティセンター

5月23日  
午前10時 楓集会所  
問合せ先 市議会事務局

☎52-3172

あなたの相談を橋渡し  
身近で頼れる  
「民生委員・児童委員」

5月12日は

「民生委員・児童委員の日」  
民生委員・児童委員は、高齢者や障がいのある方、子育てをしている方などの、心配事やさまざまな福祉に関する相談を受ける地域のボランティアです。4月1日現在、53人の委員が活動しており、相談の内容に応じて、市や社会福祉協議会など関係機関とのつなぎ役になります。お気軽にご相談ください。

◆主な活動の内容

○高齢者への安否確認訪問

○児童生徒の登下校の見守り・あいさつ活動

○子育て世帯への訪問支援活動

委員は、厚生労働大臣や知事から委嘱を受け、相談についての秘密を守ることが法律で義務づけられています。安心してご相談ください。担当の委員は、お住まいの住所によって決まっています。詳しくは問い合わせください。

問合せ先 市生活保護係

☎52-3177

工業統計調査の  
実施について

製造業で従業者が4人以上のすべての事業所を対象に、平成30年工業統計調査を6月1日現在で実施します。

調査員が5月から6月にかけて事業所へ伺います。

調査票に記入した内容については、統計法に基づき秘密が厳守されますので、正確な記入をお願いします。

問合せ先 市総務係

☎52-3170

「重大な消防法令違反の  
建物を公表する違反対象物の  
公表制度」について

平成30年4月1日から標記の制度を開始しました。

建物を利用する方が、自ら火災の危険性に関する情報を入力し、安心して建物を利用することができるよう、火災危険性に関する情報を消防本部ホームページに公表する制度です。

公表されるのは、不特定多数の人が出入りする建物に、屋内消火栓やプリンクラー設備および自動火災報知設備が設置されていない場合です。

◆公表の時期

消防が立入検査で違反を確認し、建物関係者に違反を通知した

日から14日が経過しても、その違反が認められる場合に公表します。公表は違反が是正されるまで継続します。

◆公表する内容

- 1 建物の名称と所在地
- 2 違反の内容
- 3 その他消防長が必要と認める事項

問合せ先 市消防本部

☎53-4121

平成30年度調理師試験の  
実施について

とき 8月22日

午後1時30分～午後4時

ところ 岩見沢市

受付期間 5月14日～25日

提出書類 調理師試験受験願

書、調理師受験者整理カード、調

理師試験入力通知書

手数料 6,900円分の北海

道収入証紙

詳細は問合せください。

申込・問合せ先 岩見沢保健所

生活衛生課食品保健係

☎0126-20-0126

全国瞬時警報システム  
(Jアラート)全国斉情報  
伝達訓練の実施について

地震や武力攻撃などの発生時

に備え、全国一斉にJアラートによる情報伝達訓練を実施します。この訓練では、ゆーぱり小学校と

夕張中学校の屋外スピーカーから音声情報が放送されます。

とき 5月16日 午後11時

放送内容

〈上り4音チャイム〉

「これは、Jアラートのテストです。」×3回

〈下り4音チャイム〉

Jアラートは、弾道ミサイル情

報、津波警報、緊急地震速報など

の情報を国から人工衛星を通じて、地方公共団体に瞬時に伝達す

ると同時に、携帯電話会社を通じて緊急速報メールを送信するシス

テムです。

問合せ先 市消防本部

☎53-4121

6月1日は

「電波の日」です

総務省では、6月1日を「電波の日」と定め、10日までの「電波利用環境保護周知啓発強化期間」に電波利用に関するルールの周知・啓発活動や不法無線局対策を実施します。

総務省北海道総合通信局では、電波監視を実施し、適正な電波環境の維持に努めています。電波に関する困りごとやご相談は問い合わせてください。

問合せ先

総務省北海道総合通信局  
☎011-737-0099

ほっとひととき  
本とひととき



『おらおらでひとりいぐも』若竹千沙子/著 河出書房新社

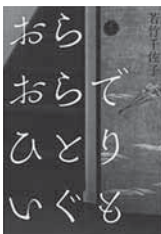

74歳、一人暮らしの桃子さんの心の内側から聞こえてきた東北弁。故郷を離れて50年、何故今頃になって東北弁なのだろう？夫を突然亡くし、子どもたちとも疎遠になってしまった。孤独などなんということもないと普段から自分に言い聞かせている桃子さんだが、突然身動きが取れないような圧迫感を感じる時がある。内側の声に耳を傾けながら、昔を回想し、老いを見つめる桃子さんのたどりついた先は…。

☆新しく入った本

- ・ゴースト (中島京子) ・北海タイムス物語 (増田俊也) ・神の涙 (馳星周) ・星の子 (今村夏子)
- ・横濱エトランゼ (大崎梢) ・家族のあしあと (椎名誠) ・野良猫を尊敬した日 (穂村弘)
- ・となりのイスラム (内藤正典) ・おだまりローズ (ロジーナ・ハリソン)
- ・アルカイダから古文書を守った図書館員 (ジョシュア・ハマー)



## 市長とのふれあいトーク (市政懇談会)

行政に対する期待やご意見・提言を広く市民の皆さんから聴くことで、今後の市政運営の参考とすることを目的に、市長とのふれあいトーク(市政懇談会)を開催します。

事前の申し込みは不要です。当日、会場までお越しください。

**とき・ところ** 5月29日(火) 市民研修センター  
5月30日(水) はまなす会館  
6月1日(金) 紅葉山会館  
※いずれも午後6時からの開催です。

問合せ先 市企画係 ☎52-3141

### 山菜取りによる 遭難を防ごう

山菜取りのシーズンとなりましたが、山菜取りに夢中になるあまり、道に迷ったり、斜面での滑落などで遭難する事案がこれから全道的に増えてきます。昨年の遭難者数は、全道で115人、(うち死亡9人、行方不明3人)で、市内でも1件ありました。次のことに心掛けて、遭難防止に努めてください。

**1 行き先を告げる**  
「自分だけの秘密の場所だから」では、行き先がわからず捜索

開始が遅れます。行き先や帰宅時間を家族などに知らせましょう。

### 2 単独での入山を避ける

万一、山中で迷った場合、一人では救助要請できないことがあります。できるだけ複数人で入山し、絶えずお互いの位置を確認し合いましよ。

### 3 目立つ色の服装を

山中では、白や赤、黄色系の服装が目立つので、救助隊やヘリコプターから発見されやすくなりま

### 4 携帯電話を携帯する

非常時の連絡手段として、携帯

電話を持ちましょう。笛があると周囲に自分の存在を知らせることができます。

### 5 落ち着いて行動する

山中で迷った時は、むやみに歩き回らず、体力の消耗を抑えて、発見されやすい視界の開けた場所で待機しましょう。

### ◆ヒグマにも注意

全道で、山菜採り中のヒグマによる人身被害は、過去5年間で7件(うち2人死亡)発生しています。

・ヒグマの出没情報に気をつける。

・鈴や笛で人の存在を知らせる。

・ヒグマの足跡や糞を見たら引き返す。

・朝、夕や悪天候時には山に入らない。

◆山林の所有者を確認しましよ

市内には、国有林、市有林が多く、許可のない方は立入できません。山林へ入る際は、必ず土地の所有者を確認し、問合せください。

### 問合せ先

遭難に関すること

栗山警察署

☎0123-72-0110

市有林に関すること

市農林係

☎52-3128

### 文スポ楽々運動教室

運動機能と認知機能の改善を目指す運動教室を開催します。

**とき** 5月16日 午前10時～11時30分(9時45分集合)

**ところ** ゆうばり文化スポーツセンター

**内容** 簡単な筋トレと脳トレ  
**持ち物** 飲み物、タオル、運動靴

**料金** 1回200円

**申込問合せ先**

地域おこし協力隊 加藤

☎56-6046

(夕張市体育協会内)

### ポーセラーツ体験会

真っ白な磁器に好きな転写紙を貼り、焼き上げることで世界で二だけの器を作る、人気急上昇中のポーセラーツ。このポーセラーツの体験会を開催します。要事前予約。

**とき・ところ** 5月29日 午後1時～午後4時 ゆうばり文化スポーツセンター

**講師** 葛西明子(ポーセラーツグリーンライセンス)

**参加費** 2,000円

**定員** 先着20名

**申込問合せ先**

地域おこし協力隊 加藤

☎56-6046

(夕張市体育協会内)

### 消防職員を募集します

受験資格

①平成5年4月2日以降に生まれ、高等学校卒業以上の学歴を有する方

②聴力が左右とも正常であること。

③赤色、青色および黄色の色彩の識別ができること。

④消防吏員として職務遂行に必要な体格、体力を有していること。

⑤夕張市内に居住可能な方

**申込方法** 提出書類

①履歴書(市販のもので、前6ヶ月以内に撮影した写真を添付してください。)②卒業証明書または卒業見込み証明書(最終学歴のもの)③成績証明書(最終学歴のもの)④返信用封筒(返信先を記載し82円切手を貼った定型郵便物サイズの封筒)

**受付期限** 5月31日

(郵送による場合は、5月31日必着)

詳しくは、問合せください。

**申込問合せ先**

市消防本部 総務課総務係

☎53-4121

T068-0534

夕張市清水沢宮前町20番地

ホームページ

<http://yubari-hokkaido.jp/>

## 地域支援センター「ライフネットゆうばり」による生活相談会を開催します。

相談無料・予約不要

- ・時間：午後1時30分～午後4時
- ・場所：市民研修センター
- ・日程：毎月第2木曜（日程は下記をご覧ください。）

相談会の日程

5月10日 6月14日 7月12日 8月9日 9月13日 10月11日 11月8日 12月13日 1月10日 2月14日 3月14日

【予約・問合せ先】

- ☎ 0120-050-750(地域支援センターライフネットゆうばり)
- ☎ 52-3177(市生活保護係)

相談会開催日以外でも相談はお受けしています。お気軽にお電話ください。

### 代表的なご相談と支援の流れ



- ① 電話受付…生活に困りごとや不安を抱えている方、外に出られないでいる方、困っているご本人、ご家族、地域の方々から電話をお受けします。
- ② 面談…自宅やお近くの公共施設に訪問し、相談をお受けします。
- ③ 解決の糸口を 支援員が相談を受けて、どのような支援が必要か、ご本人と一緒に一緒に見つけます…考え、今後の計画を作成します。

### 具体的な支援の例

- 複数の課題をサポート  
複数の課題があっても、丁寧に聞き、整理します。
- 就職活動をサポート  
ハローワークへの同行、職場探しを手伝います。
- 住居確保給付金申請のサポート  
失業中で家賃を払えない方を対象とした給付金。詳細は生活保護係へ

## 国の統一的な基準による財務書類の作成

地方公共団体の予算や決算を表す際には、単式簿記による現金主義会計を採用しています。

一方で、単式簿記・現金主義会計では資産や減価償却などの費用が把握できないことから、これまでの単式簿記にあわせて、民間企業のように複式簿記・発生主義会計により決算を示すことが全国の自治体に求められました。

夕張市では、昨年の広報ゆうばり10月号で平成28年度の決算状況をお知らせしましたが、この度、国が示した統一的な基準（複式簿記・発生主義会計）による財務書類を作成しました。

下記に一般会計などの貸借対照表（簡略版）を掲載します。

詳細は、夕張市ホームページに掲載しているほか、市役所財政課にも冊子を備えていますのでご覧ください。

【問合せ先】市財政係 ☎52-3122

### 一般会計等貸借対照表（平成29年3月31日現在）

（単位：百万円）

科目	金額	科目	金額
<b>【資産の部】</b>		<b>【負債の部】</b>	
固定資産	49,070	固定負債	33,265
有形固定資産	44,588	地方債	32,215
無形固定資産	69	退職手当引当金	1,050
投資その他資産	4,413	流動負債	3,260
流動資産	2,470	1年内償還予定地方債	2,891
現金預金	971	賞与等引当金	64
未収金	52	預り金	305
基金	1,372	<b>負債合計</b>	<b>36,525</b>
棚卸資産	75	<b>【純資産の部】</b>	
		固定資産等形成分	50,238
		余剰分（不足分）	△35,223
		<b>純資産合計</b>	<b>15,015</b>
<b>資産合計</b>	<b>51,540</b>	<b>負債及び純資産合計</b>	<b>51,540</b>

## 入学式

市内各校で、入学式が挙行されました。  
みなさん、緊張した面持ちで、入学式に臨んでいました。

# まちがど スケッチ



ゆうばり小学校



夕張中学校



夕張高校



夕張高等養護学校

## 夕張メロンの生長

4月上旬の夕張メロンの様子です。  
黄色い花が咲き、蜜蜂が受粉のお手伝いをしています。花の根元の膨らみは、着果すると大きく膨らんでいき、メロンの実になる部分です。  
初競りまでおよそ1ヶ月。今年も夕張メロンが食べられる日が待ち遠しいですね。



すくすく育児教室

子どもの発達や育児の知識について、日々の子育てに役立つ情報の提供や、体験学習をする教室です。今年度より妊産婦、乳幼児合同開催です。

対象 妊産婦と4歳までの乳幼児の保護者  
 とき 午前10時～11時45分  
 ところ 保健福祉センター2階

内容・日程

身体計測と乳幼児健康相談のほか講師による実技講習  
 ※実施日の週の月曜日までに電話で申し込みください。  
 ◆絵本読み聞かせ・手遊び・講話  
 5月17日、12月13日、平成31年2月14日、3月14日  
 ※5月17日は、参加者交流も行います。  
 ※12月13日は工作も行います。  
 ※平成31年2月14日は講話の代

こどものへや



南清水沢

森

まさゆき  
**正 幸ちゃん(右)**  
 平成23年5月22日生まれ

ひでかず  
**秀 和ちゃん(中央)**  
 平成28年8月24日生まれ

あけみ  
**明 美ちゃん(左)**  
 平成25年1月22日生まれ

このコーナーに掲載する乳幼児(小学校入学まで)の写真をお待ちしています。

●送り先 市総務係 ☎52-3170

わりに、小麦粉ねんど遊びを行います。

◆救急救命士による子どものための救急についての講義と実習  
 平成31年1月17日

◆インストラクターによる親子コミュニケーションタイム  
 7月12日、9月13日、11月8日

◆水遊び 8月9日

◆子供の栄養実習・管理栄養士による講話 10月11日

◆歯科衛生士によるむし歯予防講話 6月14日

申込・問合せ先 市保健係  
 ☎52-3106

喫茶はつびいクローバー 4周年記念イベント

喫茶はつびいクローバーが4周年記念イベントを開催します。

のみものはすべて100円。ペーカリーめぐみやホテルマウントレイスイの当日限定パンの販売もあります。

とき 5月29日 午前10時～午後2時

ところ 老人福祉会館  
 問合せ先 市社会福祉協議会  
 ☎56-6004

まごころの健康相談の実施

岩見沢保健所では、まごころの健康問題を抱える人や家族などに対して、精神科医師による相談を

再生振替特例債の残高について

(平成30年3月31日現在)

- ◆再生振替特例債の残額 21,464,345千円
- ◆財政再建計画時を含めた返済額 13,868,537千円
- ◆再生振替特例債償還終了年月 平成39年3月

※再生振替特例債とは、財政再生計画終了までに返済しなければならない法律で認められた借金です。詳細は、市ホームページの暮らしの情報「夕張市の借金時計」をご覧ください。

問合せ先 市財政課財政係 ☎52-3122

実施しています。詳細は、広報ゆうばり4月号をご覧ください。6月は夕張市でも開催されます。

ときとところ

◆岩見沢保健所

6月21日 午後1時～3時

◆夕張市保健福祉センター

6月7日 午後3時～4時30分

内容 精神科医師との面接相談※予約制(前日の正午まで)申し込み多数の場合、別日で調整する場合があります。

申込・問合せ先 岩見沢保健所健康推進課健康支援係  
 ☎0126-20-0122

広報掲載内容の訂正

広報ゆうばり4月号21ページの「結婚新生活を始めるための費用を助成します」内で、対象世帯の記載に誤りがありました。お詫

びして訂正します。

誤 平成30年4月1日から平成31年3月31日までの間に婚姻届を提出し、受理された世帯  
 正 平成30年1月1日から平成31年3月31日までの間に婚姻届を提出し、受理された世帯

平成30年4月1日 現在

人口 8,305人(-11人)  
 男 3,841人(-29人)  
 女 4,464人(+18人)

世帯数 4,889世帯(+32世帯)  
 ( )は前月比

※住民基本台帳法の改正に伴い、外国人住民が含まれています。

次号、広報ゆうばり6月号は、6月1日に配布します。